

Credito News - Newsletter

AD USO INTERNO - INDIRIZZATA A SOCI, AMMINISTRATORI, SINDACI E COLLABORATORI DEL CONFIDI, CONSULENTI E PARTNER, ISCRITTI ALLA MAILING LIST, SISTEMI ASSOCIATIVI NAZIONALI E TERRITORIALI DI CONFARTIGIANATO IMPRESE E FEDART-FIDI

Redazione newsletter presso CONFIDARE S.C.p.A. via dell'Arcivescovado, 1 - 10121 Torino

NOVEMBRE 2017

CONFIDARE cresce in quantità e qualità, ma il futuro dei Confidi appare irto di difficoltà e di incognite che richiedono continue rimodulazioni strutturali e risorse umane fortemente orientate alla permanente crescita professionale nella flessibilità organizzativa, oltre che ad un ulteriore, profondo cambiamento organizzativo, metodologico e procedurale, in specie sul versante commerciale.

PROSEGUE IL PROCESSO DI GRADUALE SVILUPPO DI CONFIDARE S.C.P.A. CHE OFFRE NUOVE OPPORTUNITÀ ALLE MICRO, PICCOLE E MEDIE IMPRESE

Il processo di sviluppo avviato da tempo in seno a **CONFIDARE S.C.p.A.** - il Confidi con salde radici in **Piemonte** ed attivo anche in **Lombardia**, in **Liguria**, nel **Lazio** ed ora anche in **Campania**, oltre che in altre aree del territorio nazionale - in queste settimane trova nuovi, positivi riscontri.

Le **GARANZIE, eligibili ed a prima richiesta**, rilasciate da CONFIDARE S.C.p.A. a favore delle MICRO, PICCOLE E MEDIE IMPRESE Socie alle oltre 40 banche (e/o gruppi bancari) erogatrici convenzionate costituiscono - e costituiranno - il **core business aziendale**, ma si amplia la gamma dei prodotti/servizi.

Il "**Piccolo Credito**" - ovvero il nostro "**Credito Diretto**", attivo dal 2016 - consente la concessione di finanziamenti, con fondi propri del Confidi, sulla base di un massimale non superiore a 25 mila Euro per impresa attraverso l'erogazione, autonoma e diretta, delle somme finalizzate ad investimenti documentati e/o a giustificate esigenze di liquidità aziendale. Nel corso del corrente anno 2017, con l'erogazione di oltre un milione di Euro, abbiamo già raggiunto e superato l'obiettivo definito nel Piano Strategico.

Inoltre, sono in fase di ulteriore implementazione i **sistemi IT aziendali** (nuove procedure Pico, Cobus, etc.) ed il nostro **Service per l'accesso e la fruizione della controgaranzia del Fondo Centrale** è pienamente operativo, mentre proseguono i contatti con possibili fruitori esterni di tale servizio.

Le **PRINCIPALI NOVITÀ** di questo autunno in **CONFIDARE S.C.p.A.** interessano diversi filoni operativi:

- In ottobre sono state deliberate le prime **Fidejussioni dirette** a favore dei nostri Soci. Alle imprese richiedenti CONFIDARE S.C.p.A. rilascia fidejussioni "del dare" riconducibili all'attività caratteristica dell'impresa ed accessibili alla garanzia del Fondo Centrale di Garanzia per le PMI. Vengono rilasciate anche fidejussioni non eligibili al Fondo Centrale di Garanzia, limitatamente però alle fidejussioni fiscali, ovvero fidejussioni per rimborsi IVA.
- Si sono intensificati i **rapporti con i principali istituti di credito convenzionati** che hanno dedicato al nostro Confidi maggiori PLAFOND (Intesa San Paolo, MPS, ecc.) e con i quali stiamo stipulando nuovi accordi (Unicredit, Creval, Carispezia, ecc.) e/o ottimizzando l'attività comune (Banco BPM, Banca d'Alba, ecc.).
- Ha preso avvio l'attività diretta anche nella **regione Campania** e - da ottobre - è attiva la **nuova convenzione** a livello nazionale **con EPPPI** (Ente Previdenza Periti Industriali e Periti Industriali laureati) che ha scelto il nostro Confidi al fine di favorire l'accesso al credito dei propri associati.
- Grazie al recente convenzionamento con il **Fondo di Riassicurazione della Regione Lazio** (POR FESR LAZIO 2014 - 2020 Asse 3), il nostro Confidi ora è in grado di rilasciare garanzie alle PMI Socie di Roma e del Lazio riconoscendo loro uno sconto immediato sulle commissioni di garanzia.
- Infine, **SIMEST S.p.A.** (Gruppo Cassa Depositi e Prestiti) ha riconosciuto a CONFIDARE S.C.p.A. un plafond pari a 10 milioni di Euro per il **rilascio di garanzie a fronte dei finanziamenti concessi a valere sul Fondo 394/81**. Beneficiarie sono le PMI Italiane, società di capitali, che nell'ultimo triennio abbiano realizzato all'estero non meno del 35% del proprio fatturato. Il Fondo 394/81, istituito dalla Legge 133/08, con una dotazione di circa € 700 mln rotativi, prevede le seguenti misure di intervento: *a)* programmi di inserimento sui mercati esteri (Extra UE); *b)* studi di fattibilità e programmi di assistenza tecnica (EXTRA UE); *c)* patrimonializzazione PMI esportatrici; *d)* partecipazione a fiere e mostre (Extra UE).

POSITIVI I DATI DELL'EROGATO NEI PRIMI NOVE MESI DEL 2017, MA ...

Il Report di rendicontazione quantitativa e qualitativa del credito erogato (garanzie) nel primo semestre predisposto dalla Direzione Crediti, unitamente alla tabella periodica relativa alle garanzie erogate alla data del 30 settembre 2017, evidenziano significativi elementi positivi: la produttività cresce del 17% rispetto ai primi nove mesi dell'anno precedente, altresì segnando un lieve discostamento (pari all'1%) rispetto allo scenario prudenziale del vigente Piano Strategico Aziendale.

Nel corso del C.d.A., il Presidente si complimenta per le buone risultanze al 30 settembre ed il Direttore Generale evidenzia la metodologia che, finalmente, sembra ispirare le riunioni e le proposte avanzate da parte delle figure apicali delle risorse umane di Confidare, siano esse proprie della Direzione Amministrativa oppure del Risk Manager, così come della Direzione Crediti e/o di quella Commerciale.

Ovviamente, saranno le risultanze dell'ultimo trimestre a dare il segno compiuto – ... ed i primi dati di ottobre paiono non in linea con tale trend virtuoso – circa l'andamento relativo alle erogazioni ed ai ricavi 2017: ciò determinerà il risultato produttivo aziendale complessivo di Bilancio ed orienterà le politiche organizzative future, anche nel breve periodo. A tal proposito è avviata un'azione di costante monitoraggio e verifica a livello centrale e territoriale: in tale attività i nostri "Capi" dovranno dar prova delle rispettive qualità di leadership, di coordinamento e di direzione.



Il Direttore Generale, Gianmario Caramanna, ed il Presidente, Adelio Giorgio Ferrari



Daniela De Andreis, Vice Direttore Generale, e Luciano Paniate, Vice Presidente

FIDEJUSSIONI DIRETTE: INTEGRATA LA POLICY

Alla luce della risultanze delle attività commerciali sul territorio, oltre che all'intervenuto accreditamento da parte di SIMEST e ad una attenta disamina di analoghe attività svolte da alcuni competitor, la Direzione Crediti, di intesa con la Direzione Generale, ha proposto un'articolata e diffusa rimodulazione della policy che regola le Fidejussioni dirette erogabili da Confidare S.C.p.A. Il nostro C.d.A., alla luce delle motivazioni illustrate e delle delucidazioni intervenute su richiesta di alcuni Amministratori, ha approvato il nuovo testo della policy sulle "Fidejussioni dirette". Il testo integrale della policy, integrato e compiutamente ridefinito, è a disposizione sul nostro sito internet aziendale: www.confidare.it

DA NOVEMBRE CONFIDARE OPERERÀ ANCHE A NAPOLI E IN CAMPANIA

Grazie alla nuova convenzione con "Centrale Garanzia Fidi Coop a r.l.", Confidi 112 che fa riferimento al sistema Confartigianato Imprese della provincia di Napoli, dal prossimo novembre CONFIDARE avrà un recapito fisso presso gli uffici del Confidi napoletano. Sempre relativamente alla Regione Campania, si segnala anche il prossimo avvio dell'attività da parte del dott. Francesco De Benedictis, nostro nuovo Agente monomandatario.

AGENTI DI CONFIDARE: DELIBERATO UN INCREMENTO PROVVISORIO

Al fine di meglio fidelizzare i nostri Agenti monomandatari si è deciso di modificare i termini provvisori dei mandati in essere: a valere dal corrente anno, la percentuale di provvigione sale al 20% (in luogo del 18%) al superamento della soglia di euro 3 milioni di garanzie erogate nel corso dell'anno solare, su pratiche istruite da parte di ciascun agente, con calcolo a conguaglio relativo all'intera produttività annuale.

TRANCHED COVER PIEMONTE: CONFERMATA LA POSSIBILE ADESIONE

In sintonia con le perplessità evidenziate circa l'impianto del progetto, il C.d.A. di Confidare ha ribadito l'insoddisfazione circa la modulazione delle Tranchè Cover piemontesi, alla luce dell'incerta redditività prevista nell'operazione, ritenendo altresì più performante il ripristino di specifiche riassicurazioni regionali.

Ciò nonostante, al fine di non porsi in contrapposizione con la Regione, le banche e gli altri Confidi aderenti, aveva già deliberato l'adesione a tale progetto attraverso la sottoscrizione alla costituenda ATI tra Confidi di una quota di partecipazione meramente simbolica. Alla luce di una proposta avanzata dalla Direzione Generale, il C.d.A. ha ora stabilito che tale partecipazione - da definirsi sulla base dell'evolversi dell'iniziativa - possa essere quantificata in una quota compresa tra il 4% ed il 10% della somma complessiva a carico dei Confidi aderenti, dunque investendo una somma compresa tra i centomila ed i duecentoquarantamila Euro.

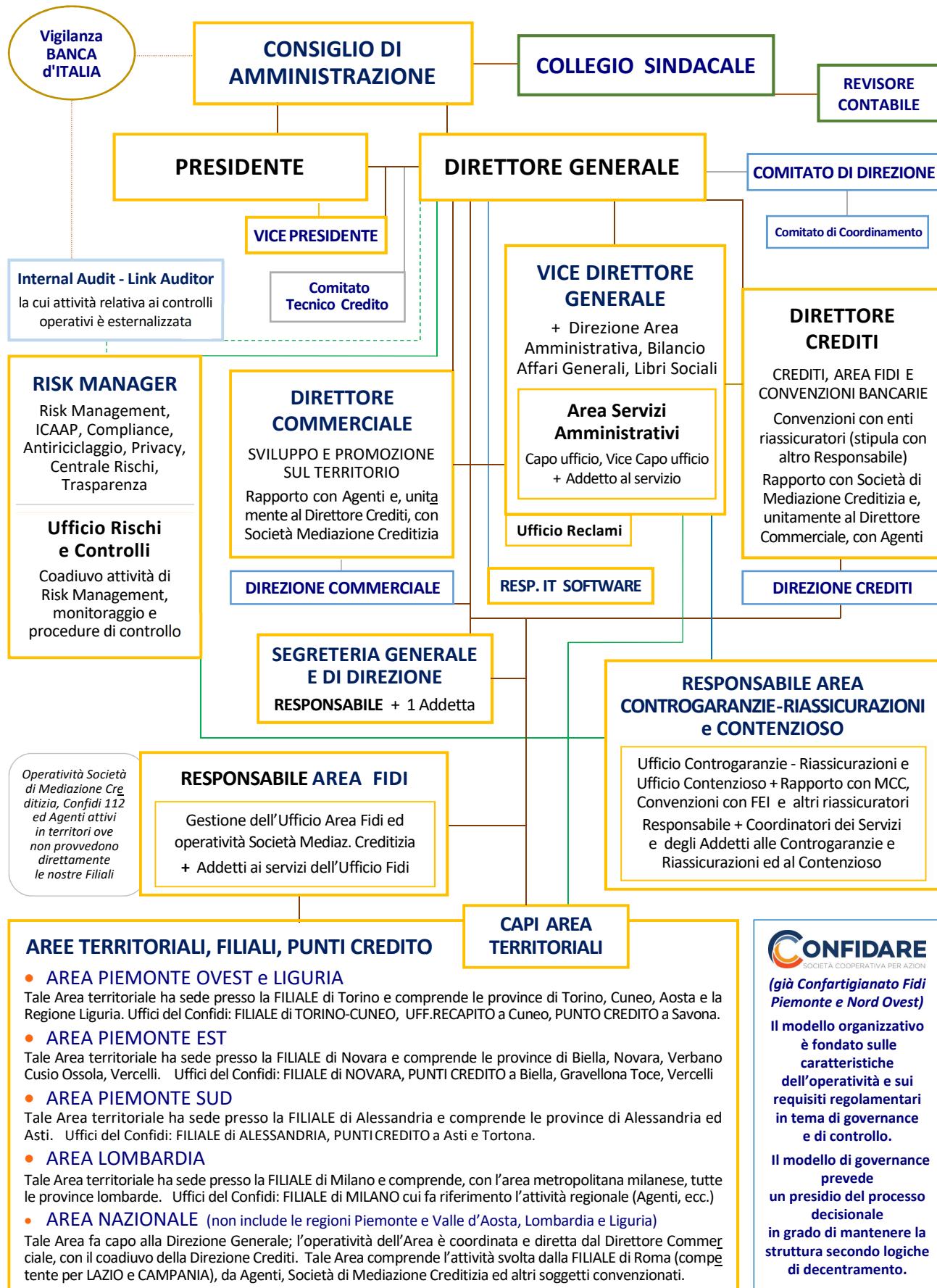

IL NOSTRO CONFIDI, oltre ad altri specifici ed innovativi servizi (dal Credito Diretto alle Fideiussioni per le imprese socie, ecc.), EROGA LA PROPRIA GARANZIA - eligibile ed a prima richiesta - a favore delle Micro, Piccole e Medie Imprese dell'Artigianato, dell'Agricoltura, dell'Industria, del Commercio, dei Servizi e del Turismo, nonché anche a Cooperative, Consorzi e Liberi Professionisti.

SEDE CENTRALE e AREA NAZIONALE:

Presidenza, Direzione Generale, Segreteria Generale e Ufficio Stampa, Direzione Crediti, Direzione Commerciale, Risk Manager, Area Fidi, Area Controgaranzie/Riassicurazioni e Contenzioso, Area Amministrativa, Ufficio Rischi/Controlli, Ced-IT, Sala consigliare.

TORINO Sede Centrale Nazionale: Via dell'Arcivescovado, 1 - 10121 Torino Tel. 011.5175640

APERTO al pubblico: da lunedì a giovedì dalle 8.30 alle 13.30 e dalle 14.30 alle 17.30, il venerdì dalle 8.30 alle 14.00

ROMA Filiale: Via Apolloni, 19 (zona Nuova Magliana) - 00146 Roma Tel. 366.8935220

APERTO al pubblico nei giorni di Lunedì, Mercoledì e Venerdì dalle ore 8,30 alle ore 13,30

NAPOLI Recapito: Via Medina, 63 c.o Centrale Garanzia Fidi Coop a r.l. - 80133 Napoli Tel. 081.5515246

RIFERIMENTO IN LOCO: dott. Amedeo Amarante, Direzione "Centrale Garanzia Fidi", in rapporto e sinergia con la nostra Filiale di Roma

I Collaboratori diretti del Confidi, per quanto attiene al PERSONALE DIPENDENTE ed agli AGENTI in Attività Finanziaria (che operano sulla base dei rispettivi mandati monomandatari), svolgono la loro attività in Piemonte, Lombardia, Liguria, Lazio, ecc.

In ambito nazionale il nostro Confidi è attivo anche attraverso alcuni membri del Comitato di Direzione. Inoltre, sulla base di specifici contratti/convenzioni, operano con noi - seppur autonomamente - anche CONFIDI 112 ed alcune primarie SOCIETÀ DI MEDIAZIONE CREDITIZIA. Sono inoltre attivi molteplici rapporti di mera segnalazione, regolati da specifiche scritture, con segnalatori-procacciatori d'affari: professionisti, società ed alcune Associazioni Confartigianato territoriali.

AREA PIEMONTE OVEST e LIGURIA : Area Territoriale Piemonte Ovest e Liguria c.o Filiale di Torino

TORINO Filiale: Corso Francia, 23 - 10138 Torino Tel. 011.4341455

APERTO al pubblico: da lunedì a giovedì dalle 8.30 alle 13.30 e dalle 14.30 alle 17.30, il venerdì dalle 8.30 alle 14.00

CUNEO Recapito: Via I° Maggio, 8 c.o Confartigianato Imprese - 12100 Cuneo Tel. 335.7055621

NOSTRA PRESENZA IN LOCO, di norma, il Lunedì mattina / oppure previa specifico appuntamento con funzionario di Confidare

SAVONA Punto Credito Liguria: Corso Mazzini, 105 r - 17100 Savona Tel. 019.814320

APERTO al pubblico: Lunedì, Mercoledì e Venerdì dalle ore 8,30 alle ore 13,30

AREA PIEMONTE SUD : Area Territoriale Piemonte Sud c.o Filiale di Alessandria

ALESSANDRIA Filiale: Spalto Marengo, Palazzo Pacto - 15121 Alessandria Tel. 0131.221712

APERTO al pubblico: da lunedì a giovedì dalle 8.30 alle 13.30 e dalle 14.30 alle 17.30, il venerdì dalle 8.30 alle 14.00

ASTI Punto Credito prov. Asti: Via Orfanotrofo, 10 - 14100 Asti Tel. 0141.538676

APERTO al pubblico: Lunedì, Mercoledì e Venerdì dalle ore 8,30 alle ore 13,30

TORTONA Punto Credito: Via Postumia zona industriale - 15057 Tortona Tel. 331.1569431

APERTO al pubblico: Mercoledì dalle ore 9,00 alle ore 13,00 / altri giorni previa appuntamento

AREA PIEMONTE EST : Area Territoriale Piemonte Est c.o Filiale di Novara

NOVARA Filiale: Baluardo Massimo d'Azeglio, 7 - 28100 Novara Tel. 0321.1851180

APERTO al pubblico: da lunedì a giovedì dalle 8.30 alle 13.30 e dalle 14.30 alle 17.30, il venerdì dalle 8.30 alle 14.00

GRAVELLONAT. Punto Credito V.C.O.: Corso Milano, 35 - 28883 Gravelona Toce Tel. 339.8384176

APERTO al pubblico: Mercoledì e Venerdì dalle ore 8,30 alle ore 12,30 (oppure su appuntamento)

BIELLA Punto Credito prov. Biella: Via T. Galimberti, 22 - 13900 Biella Tel. 015.8551742

APERTO al pubblico: Lunedì, Mercoledì e Venerdì dalle ore 8,30 alle ore 13,30

VERCELLI Punto Credito prov. Vercelli: Largo d'Azzo, 9 - 13100 Vercelli Tel. 0161.502792

APERTO al pubblico: Lunedì, Mercoledì e Venerdì dalle ore 8,30 alle ore 13,30

AREA LOMBARDIA : Area Territoriale Lombardia e sede staccata della Direzione Commerciale c.o Filiale di Milano

MILANO Filiale: Via Foppa, 21 (zona Solari) - 20144 Milano Tel. 02.35944215

APERTO al pubblico: da Lunedì a Venerdì dalle ore 9,00 alle ore 13,30 (oppure su appuntamento)

DIRETTORE GENERALE e FIGURE APICALI DIREZIONALI

CARAMANNA GIANMARIO	DIRETTORE GENERALE - Oltre alla responsabilità univoca dell'intera struttura e dell'andamento complessivo aziendale, il Direttore Generale cura, in sinergia con il Vice Direttore Generale e coadiuvato dai membri del Comitato di Direzione, la predisposizione dei Documenti aziendali, le politiche commerciali e di marketing, ecc. / Dirige la Struttura e guida la Direzione Generale che comprende anche il Vice Direttore Generale / Di intesa con il Presidente, si occupa delle relazioni con Amministratori, Sindaci, sistema Confartigianato e Fedart Fidi / Provvede alla selezione del personale dipendente che dirige e gestisce, nonché alla scelta di Agenti e Società di Mediazione Creditizia convenzionate, in sinergia con il Direttore Commerciale ed il Direttore Crediti / Con il Direttore Crediti cura tutte le attività produttive aziendali e con il Direttore Commerciale quelle promozionali e di sviluppo.
DE ANDREIS DANIELA	VICE DIRETTORE GENERALE e Direttore Amministrativo: bilancio, gestione amministrativa, affari generali, ecc. / Si relaziona direttamente con il Risk Manager e con il Responsabile Area Contro garanzie-Riassicurazioni e Contenzioso, nonché dirige l'Ufficio Reclami / Esercita la funzione di supervisione di tutte le attività svolte presso la Sede centrale / In caso di assenza o impedimento del Direttore Generale lo sostituisce pro tempore nelle funzioni gestionali / Può sottoscrivere le fidejussioni assunte dagli Organi deliberanti / È Amministratore unico di COINART SERVIZI SRL.
ZOTTA MILENA	DIRETTORE CREDITI, Fidi e convenzioni bancarie. Guida la Direzione Crediti (comprendente anche la Responsabile Area Fidi) che gode di specifiche deleghe / Nell'esame e nella predisposizione delle convenzioni bancarie opera con il coadiuvo del Responsabile Area Controgaranzie, con il quale cura la definizione delle convenzioni con enti riassicuratori / Verifica e supervisiona l'attività dell'Area Fidi e di tutte le Aree territoriali / Si interfaccia alla Direzione Generale e supervisiona le attività svolte dalle Società di Mediazione Creditizia convenzionate (che seleziona), coadiuvata dal Direttore Commerciale / Cura ed elabora tutte le statistiche produttive aziendali.
RICCHIUTI ANDREA (*)	DIRETTORE COMMERCIALE, promuove l'attività sul territorio e, interfacciandosi al Direttore Crediti, ne cura lo sviluppo, coordinando la Direzione Commerciale / È periodicamente presente in Sede ed opera nelle diverse Aree Territoriali / È responsabile, in rapporto ai Capi Area territoriali, dei budget aziendali / Cura le attività (provvedendo anche alla prima fase selettiva) degli Agenti e può coadiuvare il Direttore Crediti nei rapporti con le Società di Mediazione Creditizia.
ANTONIELLO SERENA	Responsabile della Segreteria Generale e direzionale, nonché della gestione ordinaria del personale dipendente / Addetta all'Ufficio Stampa, cura le pagine aziendali sui social network / Coordina l'attività della Segreteria Generale e della collega ivi operante.
IEMMI PIETRO	RISK MANAGER, Responsabile Risk Management, ICAAP, Compliance, Antiriciclaggio, Trasparenza, Centrale Rischi, Privacy / Referente Audit / Dirige e pianifica l'attività dell'Ufficio Rischi e Controlli.
VICINANZA DAVIDE	Responsabile Area Controgaranzie - Riassicurazioni e Contenzioso: gestisce le attività e il personale ivi operante ed è anche addetto operativo ai servizi svolti in seno a tale Area / Coadiuvata nella stipula delle convenzioni con banche ed enti riassicuratori / È responsabile e dirige il Service per l'accesso e la fruizione della controgaranzia del Fondo Centrale.
MIGLIO ROBERTA (*)	Membro della Direzione Commerciale, all'uopo si relaziona - oltre che con i Capi Area - con la Direzione Generale / Ricopre la primaria funzione di Capo Area Lombardia, mantenendo quale principale sede di lavoro la Filiale di Milano.
PANEBIANCO PIERFEDELE (**)	Membro della Direzione Commerciale, all'uopo si relaziona - oltre che con i Capi Area - con la Direzione Generale / Ricopre la primaria funzione di Capo Area Piemonte Ovest e Liguria, mantenendo quale principale sede di lavoro la Filiale di Torino.
GHISIO JARA	Membro della Direzione Crediti, quale Responsabile Area Fidi gestisce tutte le attività ed il personale dell'ufficio / Cura la produttività delle Società di Mediazione Creditizia / Coadiuvata il Direttore Crediti e lo sostituisce in caso di assenza o impedimento.
ARNOSIO LORENZO	IT Manager con funzioni specifiche a livello sia centrale, sia territoriale / Cura l'aggiornamento del sito internet aziendale / È responsabile operativo Controgaranzie-Riassicurazioni (tale funzione è svolta, di norma, la mattina da lunedì a giovedì).

COLLABORATORI IN SERVIZIO PRESSO LA SEDE CENTRALE

DRAS BARBARA	Vice Resp. Segreteria Generale e direzionale: in tale funzione integra e può sostituire in caso di assenza la Responsabile dell'ufficio / Si occupa della gestione amministrativa di Coinart Servizi Srl ed all'occorrenza funge da coadiuvo operativo al Vice Direttore Generale / È addetta anche all'Ufficio Rischi (tale funzione è svolta, di norma, il pomeriggio da lunedì a giovedì).
ANSALDI ADRIANO	Addetto e capo ufficio servizi amministrativi in seno all'Area Amministrativa / È Responsabile della gestione Titoli in collaborazione e relazione gerarchica con il Direttore Amministrativo.
PIGA MARIA GIOVANNA	Addetta e vice capo ufficio servizi amministrativi in seno all'Area Amministrativa.
DOMENICONI SABINA	Addetta in seno all'ufficio Rischi e Controlli / È Responsabile dell'Ufficio Reclami.
GAI KARIN	Responsabile operativa e gestionale del Contenzioso in seno all'Area Contr.- Riass.- Contenzioso.
PIPINO ENRICO	Addetto servizio Controgaranzie-Riassicurazioni in seno all'Area Controg.- Riassic. - Contenzioso.
CANATO ANNALISA	Addetta ai servizi svolti in seno all'Area Fidi / All'occorrenza, funge da coadiuvo della Segreteria Gen.le

SEGUE . / .

LOMBARDELLI MONICA	Addetta ai servizi svolti in seno all'Area Fidi.
VINÇON MIRELLA	Addetta ai servizi svolti in seno all'Area Fidi.
CASAMASSIMA ELENA	Addetta al Contenzioso in seno all'Area Controgaranzie-Riassicurazioni e Contenzioso.
DE GIOIA FRANCESCA	Addetta al Contenzioso in seno all'Area Controgaranzie-Riassicurazioni e Contenzioso.
MANENTI ENRICO	Addetto in seno all'Area Amministrativa / All'occorrenza, coadiuva le attività svolte in Area Fidi.

COLLABORATORI ATTIVI nell'AREA PIEMONTE OVEST - LIGURIA

PANEBIANCO PIERFEDELE (**)	Capo Area Piemonte Ovest - Liguria, ove opera full time / È responsabile delle attività svolte nell'area metropolitana torinese, nelle province di Torino, Cuneo e Aosta, nonché nella Regione Liguria.
CAZZULINO LUCIA	Resp. coordinamento tecnico operativo Area Piemonte Ovest - Liguria / Add. credito-commerciale.
POCHETTINO MARCO	Responsabile commerciale Area Piemonte Ovest - Liguria / Addetto credito-commerciale.
CUSSOTTO MARIO	Responsabile attività nella provincia di Cuneo / Add. credito-commerciale Piemonte Ovest - Liguria.
GATTONI SABRINA	Addetta credito-commerciale regione Liguria / Responsabile Punto Credito Savona.
PIGONI GUIDO	Agente Iscr. O.A.M. n° A1711 / cell. 366.8255366 / zona: La Spezia, Genova e aree limitrofe.
ALONZI MADDALENA	Addetta credito-commerciale Filiale Torino-Cuneo e Piemonte Ovest – Liguria.
AUTERI FRANCESCA	Addetta credito-commerciale Filiale Torino-Cuneo e Piemonte Ovest – Liguria.
CAPRIOLO MARCO	Addetto credito-commerciale Filiale Torino-Cuneo e Piemonte Ovest – Liguria.
MARTINENGO FLAVIO	Addetto credito-commerciale Filiale Torino-Cuneo e Piemonte Ovest – Liguria.
REBAUDENGO ILARIA	Addetta credito-commerciale e segreteria Filiale Torino-Cuneo.
CHIAPELLO CARLA	in organico c.o Area Piemonte Ovest-Liguria, da luglio 2014 in aspettativa per incarico istituzionale.

COLLABORATORI ATTIVI nell'AREA PIEMONTE SUD

FIorenti MARIANGELA	Capo Area Piemonte Sud: province di Alessandria ed Asti / Responsabile commerciale dell'Area Piemonte Sud, è anche addetta e responsabile del Punto Credito di Tortona.
GIAVINO ELENA	Resp.coord.tecnico operativo Piemonte Sud / Addetta credito-commerciale.
ROVERO CRISTINA	Addetta credito-commerciale prov. Asti e Piemonte Sud / Responsabile Punto Credito Asti.
GIRARDENGO MAURIZIO	Addetto credito-commerciale province di Alessandria ed Asti.
ODONE GABRIELLA	Addetta credito e segreteria Filiale Alessandria.
REVELLO GIORGIA	Addetta credito-commerciale prov. Asti / Alessandria.
(°) Ogni Mercoledì e Giovedì, il Direttore Commerciale ANDREA RICCHIUTI opera personalmente in seno all'Area Piemonte Sud.	

COLLABORATORI ATTIVI nell'AREA PIEMONTE EST

BOSCOLO FABIO	Capo Area Piemonte Est: province di Novara, Verbanò-Cusio-Ossola, Vercelli, Biella.
FRAGONARA LARA	Resp. coordinamento tecnico operativo Area Piemonte Est / Addetta credito-commerciale.
CARIA ROBERTA	Responsabile commerciale Area Piemonte Est / Addetta credito-commerciale.
CASALI PATRIZIA	Addetta credito-commerciale prov. Biella e Piemonte Est / Resp. Punto Credito Biella.
FERRARA LUCA	Addetto credito-commerciale prov. Vercelli e Piemonte Est / Resp. Punto Credito Vercelli.
NATALE NICOLA	Addetto credito-commerciale Area Piemonte Est / Resp. Punto Credito Gravellona Toce.
SCAMARCIA GIOVANNI	Addetto credito-commerciale Novara e V.C.O. e Area Piemonte Est.
POGLIANO RAFFAELLA	Addetta credito-commerciale Novara e V.C.O. / Addetta al coadiuvo della Filiale Milano.
PORTONI CATERINA	Addetta credito-commerciale Novara e V.C.O. e Area Piemonte Est.
OLIVARI GLENDA	Addetta credito-commerciale Novara e V.C.O. c.o uffici Novara e Gravellona.

COLLABORATORI ATTIVI nell'AREA LOMBARDIA

MIGLIO ROBERTA (*)	Capo Area Lombardia (area metropolitana e province lombarde) e responsabile Filiale di Milano.
CAMPOLONGO GIORGIO	Responsabile coordinamento tecnico operativo e dell'attività commerciale svolta presso la Filiale milanese e nell'Area Lombardia / Addetto credito-commerciale.
BALBIS CHIARA	Addetta credito-commerciale Filiale di Milano ed Area Lombardia.
BEDENDO FABRIZIO	Agente Iscr. O.A.M. n° A10976 / cell. 366.8935224 / zona: Milano, Sondrio e aree limitrofe.
CARBONOLI FILIPPO	Agente Iscr. O.A.M. n° A9488 / cell. 334.1651695 / zona: Milano Nord Ovest, Varese, ecc.
GUALANDRIS LUCA	Agente Iscr. O.A.M. n° A9795 / cell. 342.3981572 / zona: Bergamo, Brescia, Mantova, ecc.
TROVÒ EMILIA	Agente Iscr. O.A.M. n° A10486 / cell. 331.8810813 / zona: Pavia, Oltrepò Pavese, ecc.

COLLABORATORI ATTIVI nella REGIONE LAZIO (parte integrante dell'AREA NAZIONALE)

BONACCI LEONARDO	Responsabile della Filiale di Roma, la quale ha competenza sulle regioni Lazio e Campania / Responsabile commerciale di Filiale ed Addetto credito-commerciale.
MASSA FRANCESCA	Responsabile operativa Filiale di Roma / Addetta credito-commerciale Roma e Regione Lazio.
SALERNO VINCENZO	Addetto credito-commerciale a Roma e nella Regione Lazio.
DEGLI ABBATI GIORGIO	Agente Iscr. O.A.M. n° A4835 / cell. 366 8255166 / zona: Regione Lazio e aree limitrofe.
DI LAURO ELENA	Agente Iscr. O.A.M. n° A9271 / cell. 331.8810984 / zona: Regione Lazio e aree limitrofe.
DE BENEDICTIS FRANCESCO	Agente Iscr. O.A.M. n° A11345 / cell. 345.9706128 / zona: Regione Campania e aree limitrofe.

TERRITORIO NAZIONALE (AREA NAZIONALE)

Sul Territorio Nazionale CONFIDARE S.C.p.A., oltre che con la propria Struttura direzionale ed operativa, è attivo anche attraverso **Confidi 112** convenzionati (CENTRALE GARANZIA FIDI Coop a r.l.) e alcune **SOCIETÀ di MEDIAZIONE CREDITIZIA** contrattualizzate: CREDIGO SRL; BM CONSULTING SRL; NOVARIA SPA; TK CONSULTANT SRL; BIG FINANCE SPA; CONFROMA SRL; TEAM ADVISOR SRL; WORLD TRADING SRL. Inoltre, sono operative **specifiche convenzioni di mera segnalazione** con Società e Professionisti quali procacciatori d'affari, nonché con alcune Associazioni Confartigianato territoriali, ecc.

FEDART FIDI, la maggiore Federazione italiana dei Confidi, cui aderisce CONFIDARE S.C.p.A., organizza **DAL 16 AL 18 NOVEMBRE, A TORINO, LA CONVENTION NAZIONALE**

Spiega in una sua nota FEDART FIDI: "L'evento, "Riforme e innovazione per un nuovo sistema dei Confidi", è incentrato sull'evoluzione in corso nel sistema della garanzia mutualistica, con il duplice obiettivo di analizzare le opportunità e le criticità del contesto normativo e di mercato e di approfondire le strategie dell'azione di rappresentanza e progettuale della Federazione. La priorità si riconferma quella di rafforzare ulteriormente il valore aggiunto dei Confidi nei confronti dei vari interlocutori per favorire l'accesso al credito delle imprese di minori dimensioni. Sarà dunque condotto un confronto con le strutture associate e con gli stakeholder di maggiore rilievo sulle prospettive per i Confidi e sulle proposte progettuali di sistema".

"Le riforme e l'innovazione - **prosegue la nota** - sono temi strettamente correlati tra loro, utili a valorizzare il ruolo centrale dei Confidi a supporto dello sviluppo dell'economia reale. La Convention si aprirà con l'analisi delle principali tendenze macroeconomiche e con le prime evidenze dei dati del sistema Fedart secondo la formula collaudata negli ultimi anni. La riforma del Fondo Centrale di Garanzia può costituire il presupposto di una più efficace politica economica della garanzia, in grado di ottimizzare la filiera e di agevolare le mPI nel beneficiare dell'intervento pubblico. La contribuzione pubblica e privata sta progressivamente assumendo finalità strategiche di rafforzamento e innovazione del sistema e dovrebbe sempre più ricercare obiettivi di integrazione, sinergia e risk sharing. Lo stesso sistema dei Confidi ha promosso una autoriforma strutturale della normativa di riferimento, che qualifichi le strutture come partner delle mPI e le apra a una logica di diversificazione; infine l'innovazione permea anche i servizi della Federazione ai Confidi associati".

La Convention nazionale di FEDART FIDI - che, tra l'altro, prevede anche un momento di interesse culturale con la visita guidata al Museo Egizio - si concluderà con l'Assemblea dei soci e il rinnovo della Governance.

La convention di FEDART avrà luogo presso l'Hotel NH Torino centro di Corso Vittorio Emanuele II civ. 104.

La nostra delegazione sarà composta da: il Direttore Generale, **Gianmario Caramanna**, il Vice Presidente, **Luciano Paniate**, il Vice Direttore Generale, **Daniela De Andreis**, la Capo Area Lombardia, **Roberta Miglio** e il Capo Area Piemonte Ovest - Liguria, **Pierdele Panebianco**.

Il Presidente **Adelio Giorgio Ferrari** parteciperà quale Presidente Fedart.

I SERVIZI DI CONFIDARE PER LE IMPRESE SOCIE

- ⇒ ASSISTENZA DIRETTA alle Imprese socie, anche presso le sedi aziendali e/o le banche convenzionate;
- ⇒ GARANZIE SU FINANZIAMENTI ED AFFIDAMENTI: concessione di garanzie a lungo, medio e breve termine attraverso le convenzioni in essere sull'intero territorio nazionale con gli istituti di credito;
- ⇒ GARANZIE su Finanziamenti erogati direttamente da SIMEST S.p.A.;
- ⇒ PICCOLO CREDITO e FIDEJUSSIONI DIRETTE: erogazione diretta ed autonoma, con utilizzo di fondi propri, di finanziamenti (microcredito fino a 25 mila euro) e Fidejussioni ad Imprese socie;
- ⇒ FONDO CENTRALE DI GARANZIA e F.E.I.-COSME: accesso al Fondo e alle riassicurazioni europee e nazionali, con l'applicazione della rispettiva scontistica sulle commissioni di garanzia;
- ⇒ ARTIGIANCASSA POINT: sportelli e relativi servizi attivi presso tutti i nostri uffici territoriali;
- ⇒ FINANZA AGEVOLATA: accesso a bandi e leggi speciali attraverso primarie aziende all'uopo convenzionate.

UN NUOVO INGRESSO IN SENO ALLA STRUTTURA DI CONFIDARE S.C.P.A.

Dal 2 novembre p.v. il dott. **Giovanni Scamarcia** - che vanta una buona esperienza per l'attività pluriennale fin qui svolta nel sistema delle garanzie in Piemonte - entrerà a far parte della nostra struttura territoriale, quale Addetto credito e commerciale, attivo in seno all'Area Piemonte Est ed in specie alla Filiale di Novara. Al nuovo collega va il benvenuto da parte della Direzione Generale e di tutte le risorse umane del nostro Confidi.

ISTRUTTORIA SU BANDI E LEGGI SPECIALI

LA FINANZA AGEVOLATA PER I SOCI DEL NOSTRO CONFIDI

Le imprese socie, interessate all'assistenza specializzata ed alla fruizione del servizio istruttorio relativo a LEGGI SPECIALI e BANDI in vigore, possono rivolgersi agli uffici e alla rete commerciale del nostro Confidi.

L'istruttoria di tali pratiche - a seguito di specifica segnalazione da parte della nostra struttura territoriale cui si rivolge l'Impresa socia - viene effettuata attraverso aziende specializzate nell'erogazione di tale servizio, con le quali sono in essere accordi e convenzioni in materia di finanza agevolata.

Tra le Società all'uopo convenzionate si segnalano:

- MITIGO Srl Corso Francia, 131 - 10138 Torino
- Credit Data Research Italia Srl Corso Giulio Cesare, 268 - 10154 Torino

Alcuni studi professionali operanti a livello locale: Studio Balbis per il vercellese, ecc.

Riportiamo un recente Comunicato Stampa di **Assoconfidi**

CREDITO E GARANZIE: I CONFIDI, DA SEMPRE, VICINI ALLE IMPRESE

“A seguito di alcuni articoli apparsi sugli organi di stampa in questo periodo **Assoconfidi** ritiene necessario intervenire per fornire una corretta rappresentazione dell’attuale stato del sistema dei Confidi italiani prendendo le distanze da informazioni e contenuti assolutamente fuorvianti rispetto alla reale situazione.

Assoconfidi è l’associazione a cui aderiscono le sette Federazioni rappresentative del sistema dei Confidi italiani (**Fedart Fidi**, Federascomfidi, Federconfidi, Federfidi, Fincredit Confapi, Asscooperfidi, Creditagri Coldiretti) espressione delle principali Associazioni di rappresentanza delle imprese. Esso associa oltre 250 strutture, ossia la quasi totalità dei soggetti operanti sul mercato, che detengono complessivamente oltre 12,5 miliardi di euro di garanzie in essere, rilasciate su circa 33 miliardi di finanziamenti bancari a favore di oltre 1,2 milioni di micro piccole e medie imprese.

Assoconfidi ritiene utile riconfermare che **durante tutta la difficile fase di crisi i Confidi si sono fatti carico di sostenere il mondo delle mPMI italiane**, e oggi si propongono quali soggetti riformatori del sistema della garanzia. Riteniamo di primaria importanza sottolineare il ruolo centrale svolto nel supportare lo sviluppo economico e sociale del Paese e per creare valore a favore delle mPMI.

Auspichiamo dunque che il **percorso di evoluzione in corso, priorità assoluta per il sistema dei Confidi** e – ancor prima – di quello imprenditoriale di cui esso è espressione, possa trovare concreta attenzione e attuazione da parte delle competenti Istituzioni, evitando una sterile e fuorviante disinformazione, soprattutto in questa fase di ripresa dell’economia.”

da www.confartigianato.it, il sito internet nazionale di Confartigianato Imprese:

CREDITO - RETE IMPRESE ITALIA SU BCE

“DA STRETTA SU CREDITI DETERIORATI PESANTI RIPERCUSSIONI SU IMPRESE”



Rete Imprese Italia esprime forte preoccupazione per la posizione che la **Banca Centrale Europea** è tornata ad assumere in materia di **crediti deteriorati**. Si tratta di disposizioni che, a causa dei **maggiori accantonamenti richiesti alle banche**, rischiano di **penalizzare ulteriormente le micro, piccole, medie** e grandi imprese del commercio, dell’artigianato, del turismo, dei servizi, dei trasporti, delle professioni, del manifatturiero e delle costruzioni, che vedrebbero salire il costo del credito e ridursi la disponibilità di finanziamenti.

Questo intervento – prosegue Rete Imprese – si aggiungerebbe alle linee guida già emanate nel marzo scorso, determinando l’ennesima stretta che rischia di interrompere il faticoso ripristino di condizioni di normalità del mercato del credito.

In un sistema economico impegnato ad uscire faticosamente da una lunga fase di crisi, i nuovi orientamenti della BCE appaiono, pertanto, fortemente distonici con le esigenze della ripresa economica. Vi è, inoltre, il rischio che nel primo trimestre del prossimo anno vengano diffuse ulteriori «considerazioni» da parte della BCE sulla materia, destinate con ogni probabilità ad alzare ulteriormente l’asticella.

Per questo – conclude Rete Imprese Italia – **in materia di vigilanza bancaria vi è assoluto bisogno di un quadro normativo di riferimento certo**. E alla luce di ciò, Rete Imprese Italia promuoverà tutte le possibili azioni in fase di consultazione del documento per far sì che la Banca Centrale Europea, in sede di definitiva emanazione delle nuove disposizioni, assuma posizioni più coerenti con l’esigenza di garantire adeguati flussi di credito all’economia reale.

VENERDI' 03.11.17	delibere Direzione : esame delibere finanziamenti fino alla soglia di competenza, secondo rating interno (Soci già iscritti)
MERCOLEDI' 08.11.17	Ore 9,30/16,00 ca. A Torino Sede Corso di Formazione su Antiriciclaggio e Privacy per figure apicali di struttura (Filiale Roma partecipa via internet)
VENERDI' 10.11.17	Ore 9,30 A Torino Sede riunione del CONSIGLIO DI AMMINISTRAZIONE: Delibere ammissione / Delibere finanziamenti / ecc. ore 11,00/16,00 A Torino Sede Corso di Formazione per Amministratori e Sindaci su Responsabilità e ruolo Amministratori (+6 INVITATI DI STRUTTURA) + riunione del Comitato Tecnico Credito e delibere Direzione
DAL 16 AL 18 NOVEMBRE, a Torino, CONVENTION annuale nazionale di FEDART FIDI La nostra delegazione ufficiale - il dott. Adelio Ferrari parteciperà quale Presidente Fedart – comprenderà, con il Direttore Generale Gianmario Caramanna e il Vice Presidente Luciano Piate, il Vice Direttore Generale Daniela De Andreis, i Capi Area Roberta Miglio e Pierfedele Panebianco. Inoltre, svolgendosi tale meeting a Torino, è prevista anche la partecipazione, ad una parte della Convention, dei Sigg. Milena Zotta, Andrea Ricchiuti, Serena Antoniello, Davide Vicinanza.	
LUNEDI' 20.11.17	delibere Direzione : esame delibere finanziamenti fino alla soglia di competenza, secondo rating interno (Soci già iscritti)
VENERDI' 24.11.17	Ore 10,30 A Torino Sede - Comitato Tecnico Credito : esame delibere fino alla soglia di competenza, secondo rating interno (Soci già iscritti) + delibere Direzione
VENERDI' 01.12.17	Ore 10,30 A Torino Sede riunione del CONSIGLIO DI AMMINISTRAZIONE: Delibere ammissione / Delibere finanziamenti / ecc. + riunione del Comitato Tecnico Credito e delibere Direzione

CONFIDARE S.C.p.A., Intermediario Finanziario vigilato iscritto all'Albo Unico ex art. 106 del T.U.B.

Ricerca nazionale Agenti in Attività Finanziaria iscritti all'O.A.M.

da inserire all'interno della propria rete commerciale, in specie in **LIGURIA, LAZIO, CAMPANIA**

REQUISITI MINIMI RICHIESTI: a) Iscrizione all'Albo O.A.M. in qualità di Agente in attività finanziaria; b) diploma di maturità; c) patente di guida ed utilizzo di auto propria; d) partita iva.

REQUISITI PREFERENZIALI: a) esperienza pregressa nel ruolo di agente in attività finanziaria; b) laurea con indirizzo economico-finanziario; c) buona conoscenza utilizzo programmi informatici.

LUOGO DI LAVORO di ogni singolo mandato: la selezione è relativa al territorio nazionale con particolare riguardo alla implementazione della nostra rete distributiva in specifiche Aree territoriali site in Piemonte, Lombardia, Liguria, Lazio, Campania, Emilia-Romagna, Veneto, Toscana, Umbria, ecc.

TIPOLOGIA DI CONTRATTO: mandato di agenzia a provvigioni e versamenti Enasarco. Ciascun mandato, avente rispettivamente ambito e valenza interprovinciale (o regionale), è con rapporto monomandatario, senza esclusiva, secondo gli obblighi e le facoltà previste dalla normativa in essere per gli Intermediari Finanziari vigilati.

La ricerca e la selezione sono rivolte a candidati ambosessi che, nel proporre la candidatura, esprimano il consenso al trattamento dei dati secondo la normativa sulla privacy (D. Lgs. 196/2003).

Il Curriculum di ciascun candidato/a - completo della indicazione dei requisiti in possesso - va inviato all'indirizzo: info@confidare.it, oppure spedito a mezzo posta ordinaria alla nostra Sede Centrale.

I colloqui conoscitivi e selettivi vengono svolti, di norma, presso la nostra Sede centrale a Torino, oppure anche presso le Filiali di Milano e/o Roma.

Il Direttore
Commerciale
di Confidare,
Andrea
Ricchiuti



SINTESI DELLE PRINCIPALI CONVENZIONI BANCARIE

a cura del
Direttore Crediti,
Milena Zotta



● INTESA SAN PAOLO

Chirografario 5 anni con tassi variabili in base alla classe di rischio, Euribor 365 gg. 1/3/6 mesi + Spread chirografari fino a 60 mesi da 3,25% a 7,10% – Fino a 84 mesi spread da 3,75% a 7,20%

Ipotecario 10 anni con tassi in base a classe di rischio Euribor 365 gg. 1/3/6 mesi + Spread da 3,65% a 6,50%

Breve termine S.b.f. e Ant. Fatture: Euribor 3 m. + spread da 3,40% / Scoperto c/c: Euribor 3 m. + spread da 4,50%
Tassi in base a classe di rischio.

● VENETO BANCA (incorporata da Intesa San Paolo)

24 / 120 mesi Tasso applicato: per investimenti e liquidità Euribor 6 mesi m. m. p. + Spread da 3,00% a 5,50% (tasso variabile) // Per mutuo ipotecario Euribor 6 mesi m. m. p. + Spread da 2,50% a 4,50%

Breve termine S.b.f.: Euribor 6 mesi m. m. p. + Spread da 2,25% / Anticipo Fatture: Euribor 6 mesi m. m. p. + Spread da 3,00% / Scoperto c/c: Euribor 6 mesi. + Spread da 4,50%

● UNICREDIT BANCA

24 / 60 mesi Impresa Italia - Mutuo rata light Valore Confidi 5 anni (investimenti e/o scorte) con tassi in base alla classe di rischio. Variabile Euribor 3/6 mesi o Fisso periodo + Spread compreso tra + 2,75% e 4,75% - Impresa Italia - Mutuo rata light Valore Confidi > 5 anni (investimenti e/o scorte) con tassi in base alla classe di rischio. Variabile Euribor 3/6 mesi o Fisso periodo + Spread compreso tra + 3,00% e 5,00% - Top Europe a Tasso variabile: Euribor 3/6 mesi + Spread dal 1,50%

Mutuo Ipotecario con tassi in base alla classe di rischio: Variabile Euribor 3/6 mesi o Fisso periodo + Spread compreso tra + 2,85% (10 anni) 3,25% (15 anni) e 5,15% (10 anni) 5,25% (15 anni)

Breve termine Tassi in base alla classe di rischio. S.b.f.: Euribor 3 mesi + Spread da 1,00% // Anticipo Fatture: Euribor 3 mesi + Spread da 1,00% // Scoperto c/c: Euribor 3 mesi + Spread da 2,75%

● BANCO BPM SPA

18 / 120 mesi Investimenti Euribor 3 m. mmp + spread da 1,60% a 4,20%: Liquidità: Euribor 3 m. mmp + spread da 2,45% a 5,95%:

Breve termine S.b.f. Euribor 3 m. mmp + spread da 2,85% / Ant. Fatture Euribor 3 m. mmp + spread da 2,90% / Cassa c/c: Euribor 3 m. mmp + spread da 4,25%

● BANCA POPOLARE di MILANO SPA

24 / 120 mesi Pratica un tasso variabile differenziato: Per investimenti documentati e per credito di esercizio: Euribor 3 mesi m.m.p. da 3,35% a 9,50%

Breve termine S.b.f. e A.F.: Euribor 3 mesi m. m. p. da + 2,95% / Scoperto c/c: Euribor 3 mesi m. m. p. da + 3,20%

● CASSA di RISPARMIO di ASTI / BIVERBANCA

24 / 84 mesi Investimenti e Liquidità aziendale: Tasso applicato Euribor 6 m. con spread fino a 5,00

Breve termine S.b.f. – Anticipo Fatture: variabile Euribor 6 mesi con spread fino a 5,00% / Scoperto c/c: variabile Euribor 3 mesi con spread fino a 6,00%

● B.N.L. / ARTIGIANCASSA

Prodotti Artigiancassa - Sportello diretto c.o tutte le Filiali ed i Punti Credito del nostro Confidi

Fino a 60 mesi Investimenti - Scorte - Liquidità aziendale: Fisso o Variabile Euribor 360 gg. 1, 3 o 6 mesi + spread da 1,70% se valutazione positiva + spread da 2,30% se valutazione da approfondire.

Breve termine S.b.f., Scoperto c/c, ecc.: Euribor 360 gg. 1, 3 o 6 mesi + Spread da 1,70%

● MONTE dei PASCHI di SIENA

60 mesi Affidamenti a medio termine con CASSA DEP. E PRESTITI e Fondo Centrale di Garanzia: da 2,40% / Altri: da definire

Breve termine S.b.f. - Anticipo Fatture: Euribor 3 m.365 + da 1,45% / Scop. c/c: Euribor 3 m. + da 2,25%

● U.B.I. - Banca Regionale Europea, etc.

24 / 60 mesi Applica i seguenti tassi convenzionati: per investimenti Euribor 6 mesi 365 gg. m. m. p. + Spread da 1,50% a 6,10% (tasso variabile); per liquidità aziendale Euribor 6 mesi 365 gg. m. m. p. + Spread da 3,15% a 6,55%

SEGUE . / .

Breve termine S.b.f. Anticipo Fatture: Euribor 3 mesi 365 gg. m. m. p. + Spread da 1,65% (tasso variabile) Scoperto c/c: Euribor 3 mesi 365 gg. m. m. p. + Spread da 2,95%

● **BANCA SELLA**

24 / 72 mesi Tasso applicato: investimenti Euribor 3 m. (m. m. p.) da 3,90% a 4,85% (tasso variabile) / liquidità aziendale e scorte Euribor 3 mesi m. m. p. + 4,10% a 4,85% (tasso variabile)

Breve termine S.b.f. Euribor 3 m. mmp da + 1,70% / A.F.: Euribor 3 m. da + 1,70% / Scop. c/c: Euribor 3 m. da + 2,90%

● **BANCHE di CREDITO COOPERATIVO Piemonte, Liguria e Valle d'Aosta**

Banca Alpi Marittime / Banca Rurale e Artigiana di Boves / BCC di Casalgrasso e Sant'Albano Stura / BCC di Cherasco / Banca di Caraglio e Riviera dei Fiori / BCC di Alba, Langhe e Roero / BCC di Pianfei e Rocca de' Baldi / BCC di Bene Vagienna

24 / 60 mesi Viene applicato, per investimenti il tasso Euribor 6 mesi m. m. p 365 gg. + spread fino a 5,25% e/o per liquidità Euribor 6 mesi m. m. p. 365 gg. + spread fino a 5,50% (tasso variabile)

Breve termine S.b.f. , Anticipo Fatture e Scoperto c/c: Euribor 6 m. + spread fino a 5,50/6,00%

● **CA.RI.GE. e CA.RI.SA.**

24 / 84 mesi Tassi: investimenti e liquidità fino a 60 mesi: Euribor 6 mesi m.m.p. + da 1,90% oppure tasso fisso parametrato all'IRS

Breve termine S.b.f. e Anticipo Fatture: Euribor 3 m. + da 1,75% / Scop. c/c: Euribor 3 m. + da 1,95%

○ **SONO INOLTRE CONVENZIONATI CON IL NOSTRO CONFIDI I SEGUENTI ISTITUTI DI CREDITO :**

- | | |
|------------------------------|--|
| ● CARIPARMA | ● DEUTSCHE BANK |
| ● BANCA POPOLARE di VICENZA | ● B.C.C. di ROMA |
| ● BANCA del PIEMONTE | ● BANCA POPOLARE dell'EMILIA-ROMAGNA |
| ● CASSA RISPARMIO di SALUZZO | ● CASSA RISPARMIO di BRA |
| ● CASSA RISP. di SAVIGLIANO | ● BANCA POPOLARE di MANTOVA |
| ● BANCO di DESIO e BRIANZA | ● BANCA CENTROPADANA di Credito Cooperativo |
| ● BANCO di NAPOLI | ... ALTRE BANCHE, su tutto il Territorio Nazionale |

... CONFIDIAMO IN CONFIDARE

IL CONFIDI INTERSETTORIALE, ISCRITTO ALL'ALBO 106 T.U.B. OGNI GIORNO AL SERVIZIO DELLE MICRO PICCOLE MEDIE IMPRESE

"CONFIDARE S.C.p.A." è un Confidi intersettoriale e nazionale, che opera autonomamente quale Intermediario Finanziario vigilato, iscritto al nuovo Albo 106 del T.U.B.

Si propone quale soggetto mutualistico che a favore delle Imprese socie - siano esse Imprese dell'Artigianato, del Commercio, dell'Industria, del Turismo, dell'Agricoltura, dei Servizi e del Terziario, oppure siano Cooperative o Liberi Professionisti - eroga molteplici servizi, ma soprattutto garanzie qualificate, eligibili ed a prima richiesta, che costituiscono l'irrinunciabile core business dell'attività svolta attraverso i propri uffici ed una articolata struttura territoriale.

Si propone altresì di contribuire alla definizione di un inedito scenario virtuoso che possa condurre al Rinascimento economico e morale del nostro Paese, offrendo nel contempo concrete opportunità di sviluppo a tutte le Micro, Piccole e Medie Imprese, asse portante dell'economia.

AVVERTENZE AI SENSI DELLA LEGGE 196/2003

Le informazioni contenute in questa Newsletter ad uso informativo meramente interno, sono riservate - in via esclusiva - al destinatario. Persone diverse dal destinatario non sono autorizzate a leggere, inoltrare, fotocopiare, diffondere il contenuto a terzi. Qualora questa Newsletter fosse stata ricevuta per errore vogliate cortesemente darcene notizia, a mezzo e-mail, all'indirizzo info@confidare.it e distruggere il messaggio ricevuto erroneamente. Ai sensi dell'art. 18 del D.LGS 196/2003 informiamo che il Suo/Vostro indirizzo di posta elettronica è nei nostri archivi a seguito di precedenti comunicazioni intercorse e che sarà da noi utilizzato per comunicazioni riguardanti l'ambito del rapporto sociale, contrattuale, statutario o commerciale in essere e comunque sempre nel rispetto della Sua/Vostra volontà.

Per l'esercizio dei diritti di cui all'art. 7 del citato D.LGS rivolgersi alla nostra Sede centrale: "CONFIDARE S.C.p.A." Segreteria Generale - via dell'Arcivescovado, 1 - 10121 Torino, oppure inviare mail all'indirizzo info@confidare.it

**QUESTA NEWSLETTER, INVIATA A MEZZO POSTA ELETTRONICA, È STATA "CHIUSA" IL 30 OTTOBRE 2017 ALLE ORE 12,30
"CREDITO NEWS" È LA NEWSLETTER, AVENTE PERIODICITÀ MENSILE, DI CONFIDARE S.C.P.A.**