

## Credito News - Newsletter

INDIRIZZATA A SOCI, AMMINISTRATORI, SINDACI E COLLABORATORI DEL CONFIDI, CONSULENTI E PARTNER,  
ISCRITTI ALLA MAILING LIST, SISTEMI ASSOCIATIVI NAZIONALI E TERRITORIALI DI CONFARTIGIANATO IMPRESE E FEDART-FIDI

Redazione newsletter presso CONFIDARE S.C.p.A. via dell'Arcivescovado, 1 - 10121 Torino

FEBBRAIO 2018

### NUOVI, INNOVATIVI PROGETTI IN SENO AL NOSTRO CONFIDI

## SEPPUR ANCORATI AL PRESENTE .... GUARDIAMO LONTANO

Mentre sono all'attenzione ed all'esame degli Organi di CONFIDARE le ipotesi di prossime, eventuali fusioni per incorporazione con altri due soggetti attivi rispettivamente nel Nord Ovest e nel Centro Italia, il nostro C.d.A., accogliendo la proposta avanzata dal Presidente e dal Direttore Generale, ha dato avvio allo studio di fattibilità ed al progetto di procedere alla costituzione di una nuova Area di lavoro "CONFIDARE nel Mondo" che potrà avere valenza transnazionale e che si dovrà prefiggere lo scopo di accompagnare nell'Export, con la garanzia mutualistica, le imprese italiane che operano nei mercati europei ed extraeuropei con gli istituti di credito convenzionati. Allo scopo, il Direttore Generale ha quindi affidato a **Pierfedele Panebianco**, in sinergia con il Direttore Commerciale **Andrea Ricchiuti**, la responsabilità su tale materia, altresì costituendo uno specifico **Gruppo di Lavoro** composto dai Sigg. Panebianco, Ricchiuti, Miglio, Pipino, cui offrirà il proprio contributo anche il Direttore Crediti, Milena Zotta, in specie relativamente alle convenzioni per l'export.

Inoltre, rispondendo ad un'esigenza espressa dal Territorio, nei giorni scorsi, la Direzione Generale ha istituito un Gruppo Operativo dedicato alla **FINANZA AGEVOLATA**. Allo scopo, si è definito uno specifico rapporto di collaborazione esterna con il dott. **Balbis Alessandro** al quale è affidata la consulenza attiva e la formazione del gruppo. La Finanza Agevolata - unitamente al servizio istruttorio business plan, anch'esso parte del progetto - andrà quindi ad arricchire il carnet dei servizi offerti direttamente alle imprese attraverso la nostra struttura territoriale. Pertanto, il dott. Balbis sarà affiancato in primis da **Marco Pochettino**, responsabile interno e referente per la Direzione Generale di questo gruppo operativo, e dai colleghi Giovanni Scamarcia, Mariangela Fiorenti, Chiara Balbis e Leonardo Bonacci. Al Gruppo si interfacerà il Direttore Crediti **Milena Zotta** con il compito di definire uno specifico tariffario sulla Finanza Agevolata: alla stessa il dott. Balbis ed il gruppo operativo faranno esplicito ed univoco riferimento.

Infine - ribadito che la definizione delle **Aree Territoriali** sia competenza statutaria-regolamentare esclusiva degli Organi aziendali - a livello operativo in sede consigliare viene sancita una **distinzione tra Aree Territoriali Statutarie-Regolamentari e Aree Territoriali Operative**, come si evince dal Modello Organizzativo pubblicato a pag.3.



*Prosegue il percorso innovativo che il nostro Confidi ha da tempo avviato: oggi siamo impegnati a coniugare al meglio lo status di Intermediario Finanziario vigilato all'espansione della rete commerciale, alla qualità dei servizi offerti alle Imprese socie, ai valori condivisi ed alle azioni sociali che caratterizzano il nostro quotidiano agire e divenire.*

*Forti di queste "coordinate", ci proponiamo anche quali conduttori di "bellezza", concetto che comprende serietà e responsabilità, trasparenza e correttezza, onestà morale ed intellettuale, non disgiunte da innovazione permanente, fantasia e coraggio; quella stessa "bellezza" che costituisce il valore aggiunto e peculiare di molte realtà virtuose del nostro Paese, parte integrante dell'Europa, di cui tante micro, piccole e medie imprese sono parte importante!*

GLI AMMINISTRATORI HANNO ESAMINATO GLI ESITI PRODUTTIVI AZIENDALI

### NEL 2017 LA PRODUTTIVITÀ DI CONFIDARE CRESCE DEL 6,6%

Il dato complessivo relativo all'anno 2017 circa le **Garanzie effettivamente erogate in corso d'anno** (Euro 70.573.074,60 equivalente a circa 140 milioni di finanziamenti erogati con la garanzia mutualistica di CONFIDARE) costituisce la **miglior performance nella storia del nostro Confidi**, ma - ciò nonostante - tale risultato non appare del tutto soddisfacente in quanto si colloca al di sotto delle attese indicate nel Piano Strategico aziendale e non consono alle buone potenzialità e performance espresse in alcune Aree Territoriali. Comunque, l'esito produttivo relativo all'anno 2017 - anche grazie al buon sviluppo, oltre gli obiettivi prefissati, del Credito Diretto - risulta complessivamente positivo (**Garanzie + Credito Diretto** per un totale di **Euro 71.974.575**), in quanto determina un **incremento pari al + 6,6%** rispetto all'anno precedente.

DALLA RIORGANIZZAZIONE TERRITORIALE

### TANTI NUOVI INCARICHI IN SENO ALLA STRUTTURA DEL CONFIDI

Con decorrenza dal 1 febbraio, le Aree Territoriali Operative saranno quattro, con il passaggio della zona di **Asti e provincia in seno all'Area Piemonte Ovest e Liguria** (Capo Area Pierfedele Panebianco, neo responsabile del progetto "CONFIDARE nel Mondo") ed il contemporaneo inserimento della zona di **Alessandria e provincia in seno all'Area Piemonte Est** (Capo Area Fabio Boscolo). I tre **Capi Area** - Panebianco, Miglio e Boscolo - entrano a far parte, quali membri effettivi, del Comitato di Direzione.

Allo stesso tempo, garantendo la propria periodica presenza ed attività presso ciascuna Area Operativa Territoriale, il **Direttore Commerciale**, Andrea Ricchiuti, è ora chiamato a coordinare e dirigere l'intera Area Nazionale, anche attraverso la sua periodica presenza presso la **Filiale di Roma** ove curerà i rapporti nel Lazio e in Campania, relazionandosi sinergicamente sia con il Responsabile di Filiale, Leonardo Bonacci, sia con il personale dipendente e gli agenti ivi operanti

Conseguentemente a tale riorganizzazione funzionale Marco Pochettino è ora **Responsabile Commerciale** per la città e la provincia di Torino e per la Valle d'Aosta (nonché neo responsabile del "Gruppo Operativo FINANZA AGEVOLATA ed alla formulazione di Business Plan"), mentre Mariangela Fiorenti rientra in seno all'Area Piemonte Ovest e Liguria, assumendo la funzione di **Responsabile Commerciale** per la provincia di Asti e la Regione Liguria; Elena Giavino assume la funzione di Vice Coordinatrice tecnico operativa dell'Area Piemonte Est, in rapporto gerarchico con il Capo Area Fabio Boscolo e la Responsabile Lara Fragonara.

Infine, nell'Area Piemonte Est, similmente a quanto definito per l'Area Piemonte Ovest e Liguria, Roberta Caria mantiene la funzione di **Responsabile Commerciale** Piemonte Est per le province del Verbano-Cusio-Ossola e di Biella, mentre Nicola Natale assume la funzione di Responsabile Commerciale Piemonte Est per le province di Novara, Vercelli ed Alessandria.

DELIBERATO IL PREMIO DI PRODUZIONE 2018 A FAVORE DELLA STRUTTURA DI CONFIDARE S.C.p.A.

### IL SISTEMA PREMIANTE PER I NOSTRI COLLABORATORI

Approvato il SISTEMA PREMIANTE 2018 a favore del personale dipendente e degli agenti del nostro Confidi, che prevede: **a)** In caso di superamento dell'obiettivo prudenziale 2018 (garanzie + credito diretto e fidejussioni erogate in corso d'anno per non meno di 82 milioni di Euro) sarà riconosciuto un premio lordo una tantum ad personam a ciascun Collaboratore; **b)** Qualora non si raggiungessero 82 milioni di erogato, ma si superasse comunque la soglia complessiva di 77 milioni, tale premio una tantum sarà riconosciuto in forma ridotta al personale dipendente ed agli agenti attivi nelle singole Aree Territoriali che abbiano raggiunto e superato il rispettivo obiettivo; **c)** In tale secondo caso è data facoltà alla Direzione Generale di riconoscere un premio una tantum ad personam anche al personale operante presso la Sede Centrale.

### LE SOCIETÀ DI MEDIAZIONE CREDITIZIA CON NOI CONVENZIONATE

Sul Territorio nazionale CONFIDARE S.C.p.A. è attivo, oltre che con la propria Struttura direzionale ed operativa, anche attraverso **Confidi 112** convenzionati (CENTRALE GARANZIA FIDI Coop a r.l.) e alcune primarie **Società di Mediazione Creditizia** contrattualizzate.

Le **SOCIETÀ di MEDIAZIONE CREDITIZIA** attraverso cui operiamo sono: **CREDIGO SRL, BM CONSULTING SRL, TK CONSULTANT SRL, CONFROMA SRL, TEAM ADVISOR SRL, NOVARIA SPA**. A breve, potranno aggiungersi anche altre Società di Mediazione Creditizia con cui la nostra Direzione Crediti è in contatto da tempo.

Inoltre, sono e restano operative **specifiche convenzioni di mera segnalazione** quali procacciatori d'affari con Società e Professionisti, nonché con alcune Associazioni Confartigianato territoriali, ecc.

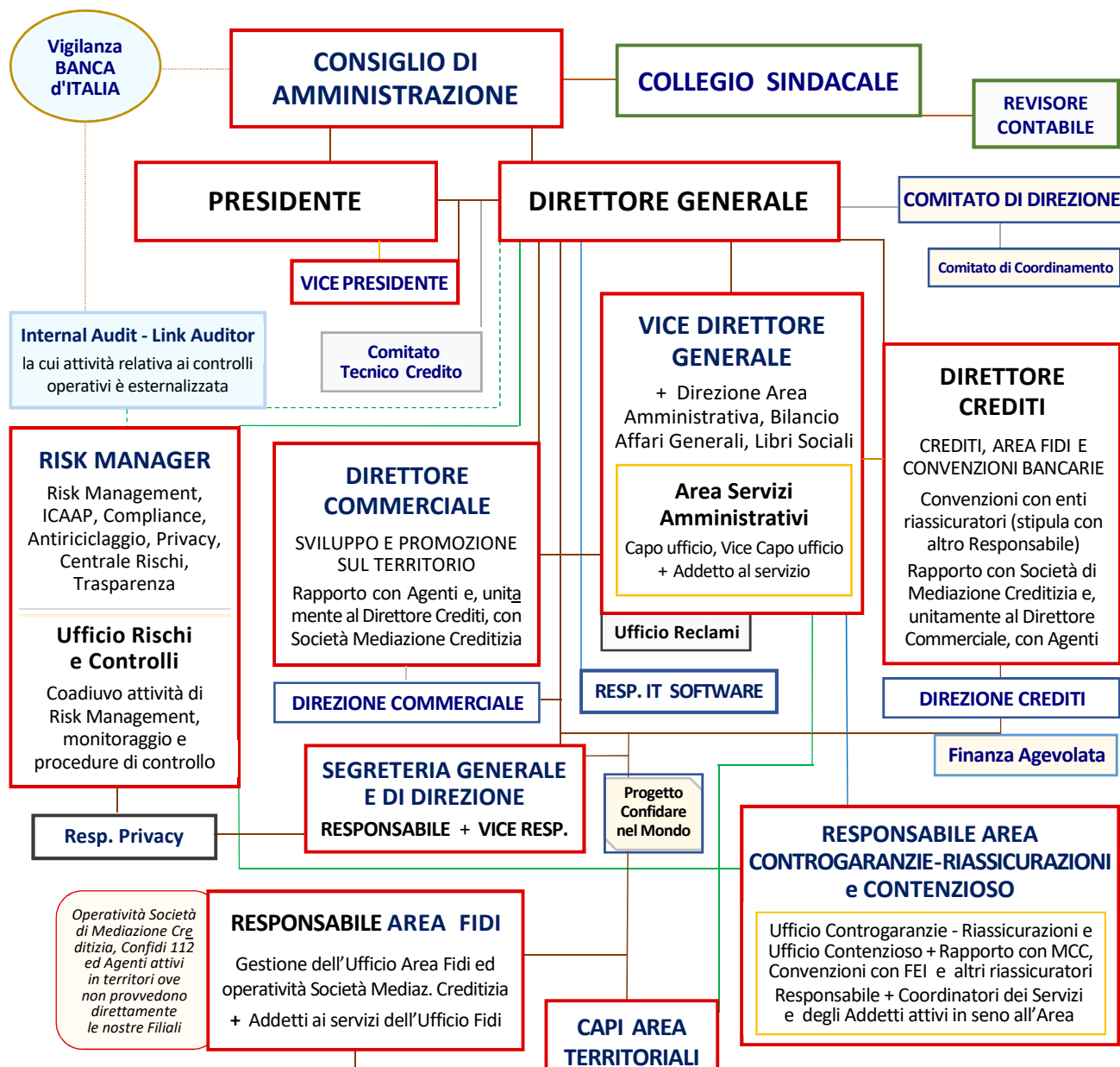

### AREE TERRITORIALI, FILIALI, PUNTI CREDITO

La definizione delle Aree Territoriali Statutarie è competenza regolamentare esclusiva degli Organi aziendali, mentre sul piano operativo - sancendo una netta distinzione tra Aree Territoriali Statutarie ed Aree Territoriali Operative - il nostro Confidi si articola come segue:

- **AREA OPERATIVA PIEMONTE OVEST e LIGURIA**

Tale Area territoriale ha sede presso la FILIALE di TORINO e comprende le province di Torino, Asti, Cuneo, Aosta e l'intera Regione Liguria.

Uffici del Confidi: FILIALE di Torino-Cuneo, PUNTI CREDITO a Asti ed a Savona, Ufficio-recapito a Cuneo.

- **AREA OPERATIVA PIEMONTE EST**

Tale Area territoriale ha sede presso la FILIALE di NOVARA e comprende le province di Novara, Alessandria, Biella, Verbano Cusio Ossola, Vercelli.

Uffici del Confidi: FILIALI di Novara e Alessandria, PUNTI CREDITO a Biella, Gravellona Toce, Vercelli, Tortona.

- **AREA OPERATIVA LOMBARDIA**

Tale Area territoriale ha sede presso la FILIALE di MILANO e comprende, con l'area metropolitana milanese, tutte le province lombarde. Uffici del Confidi: FILIALE di Milano cui fa riferimento l'attività regionale.

- **AREA OPERATIVA NAZIONALE**

Tale Area fa capo alla Sede Centrale ed è coordinata-diretta dal Direttore Commerciale. Comprende l'attività svolta dalla FILIALE di ROMA (competente per Lazio e Campania), da Agenti, Società di Mediazione Creditizia ed altri soggetti convenzionati attivi nell'Area Nazionale.

**CONSIGLIO DI AMMINISTRAZIONE**

Adelio Giorgio FERRARI, Luciano PANIATE, Gabriele BASANO, Dario CIOCCA, Leopoldo FACCIOTTI, Roberto FORTE, Massimo FOSCALE, Stefano MANNI, Claudio RIZZOLO, Paolo SOTTINI

**DIREZIONE GENERALE**

Gianmario CARAMANNA, **Direttore Generale**  
Daniela DE ANDREIS, **Vice Direttore Generale**

**PRESIDENZA**

Adelio Giorgio FERRARI, **Presidente**  
Luciano PANIATE, **Vice Presidente**

**COMITATO TECNICO CREDITO:** Adelio Giorgio FERRARI, Dario CIOCCA, Luciano PANIATE

**LINK AUDITOR:** Stefano MANNI

Il Direttore Generale partecipa di diritto e relaziona alle riunioni del Consiglio di Amministrazione e del Comitato Tecnico Credito. In tali ambiti - relativamente a specifiche tematiche - può demandare l'informativa e/o la disamina al Vice Direttore Generale e/o agli altri invitati permanenti: Direttore Crediti, Direttore Commerciale, Risk Manager, Responsabile Area Fidi. Le funzioni verbalizzanti, di norma, sono affidate per il C.d.A. alla Responsabile della Segreteria Generale, mentre per il C.T.C. sono di competenza della Responsabile Area Fidi.

**COLLEGIO SINDACALE**

MARZARI dott. Stefano, Presidente - CASSAROTTO dott. Massimo - PEVERARO prof. Paolo

**LA STRUTTURA DI CONFIDARE: FIGURE APICALI E GRUPPI DI LAVORO****• COMITATO DI DIREZIONE**

Il COMITATO DI DIREZIONE - avente carattere di confronto, propulsivo e propositivo - comprende le principali figure apicali della struttura. Con il Direttore Generale, Gianmario CARAMANNA, il Vice Direttore Generale e Direttore Amministrativo, Daniela DE ANDREIS; il Direttore Crediti, Milena ZOTTA; il Direttore Commerciale, Andrea RICCHIUTI; la Responsabile della Segreteria Generale, Serena ANTONIELLO; i Capi Area territoriali Pierfedele PANEBIANCO (responsabile anche del progetto "Confidare nel Mondo"), Roberta MIGLIO e Fabio BOSCOLO. Inoltre, a specifiche riunioni del Comitato di Direzione possono essere INVITATI i Sigg.: Pietro Lemmi, Davide Vicinanza, Lorenzo Arnosio, Marco Pochettino (quale referente/responsabile del "Gruppo Operativo dedicato alla Finanza Agevolata" che si avvale della collaborazione esterna, coordinata e continuativa, del dott. Alessandro Balbis), Giorgio Campolongo, Nicola Natale e Leonardo Bonacci.

• **DIREZIONE CREDITI**, che comprende il Direttore Crediti, Milena ZOTTA, e la Responsabile Area Fidi, Jara GHISIO cui - fatte salve le funzioni proprie del Direttore Crediti - è demandata la gestione dell'intero iter delle pratiche di finanziamento (garanzie, credito diretto, fidejussioni), etc.

• **DIREZIONE COMMERCIALE**, che funge anche quale **Gruppo Marketing**. Essa comprende il Direttore Commerciale, Andrea RICCHIUTI, ed i Capi Area Roberta MIGLIO, Pierfedele PANEBIANCO e Fabio BOSCOLO i quali dovranno monitorare l'andamento produttivo e proporre azioni di sviluppo alla Direzione Generale.

**• COMITATO DI COORDINAMENTO**

Il COMITATO DI COORDINAMENTO - gruppo di lavoro a carattere formativo ed informativo sul piano generale, propulsivo e propositivo sul versante produttivo e commerciale - si compone di 25 unità. Oltre ai MEMBRI EFFETTIVI DEL COMITATO DI DIREZIONE, comprende il Risk Manager, Pietro IEMMI; il Resp. Area Controgaranzie-Riassicurazioni-Contenzioso, Davide VICINANZA; la Resp. Area Fidi, Jara GHISIO; il Resp. IT, Lorenzo ARNOSIO; il Resp. Filiale di Roma per il Lazio e la Campania, Leonardo BONACCI; il Resp. Coordinamento Filiale di Milano, Giorgio CAMPOLONGO; i Resp. Commerciali Marco POCHETTINO e Mariangela FIORENTI, Nicola NATALE e Roberta CARIA; il Responsabile delle attività nel cuneese, Mario CUSSOTTO; le Resp. Coordinamento tecnico di Area, Lucia CAZZULINO (Piemonte Ovest) e Lara FRAGONARA (Piemonte Est); la Vice Coordinatrice tecnico operativa Piemonte Est, Elena GIAVINO; la Resp. operativa della Filiale di Roma, Francesca MASSA; la Vice Responsabile della Segreteria Generale, Barbara DRAS (cui sono altresì affidate le funzioni verbalizzanti), nonché la Responsabile Ufficio Contenzioso, Karin GAI.

Una volta all'anno, la riunione del Coordinamento si trasforma in **ASSEMBLEA DELLE RISORSE UMANE** cui partecipano il personale dipendente e gli agenti monomandatari del nostro Confidi.



**..... quelli di CONFIDARE**



**Alle pagine 6 e 7 tutte/i i Collaboratori  
del nostro Confidi, con la rispettiva funzione**

**DIREZIONE GENERALE e ALTRE FIGURE APICALI ATTIVE IN SENO ALLA STRUTTURA**

<b>Caramanna Gianmario</b>	DIRETTORE GENERALE - Oltre alla responsabilità univoca dell'intera struttura, cura - in sinergia con il Vice Direttore Generale e coadiuvato dai membri del Comitato di Direzione - l'andamento complessivo e la predisposizione dei Documenti aziendali, le politiche commerciali e di marketing, ecc. / Guida la Direzione Generale, il Comitato di Direzione, ecc. / Di intesa con il Presidente, si occupa delle relazioni con Amministratori, Sindaci, sistema Confartigianato e Fedart Fidi / Provvede alla selezione del personale dipendente che dirige e gestisce, nonché - attraverso delega al Direttore Commerciale ed al Direttore Crediti - alla scelta di Agenti e Società di Mediazione Creditizia convenzionate / Cura tutte le attività aziendali produttive, promozionali e di sviluppo.
<b>De Andreis Daniela</b>	VICE DIRETTORE GENERALE, Direttore Amministrativo, Amministratore unico di COINART Servizi Srl. Esercita la funzione di supervisione delle attività svolte presso la Sede centrale / Si relaziona con la Vigilanza di B.I. e direttamente con il Risk Manager e con il Responsabile Area Controgaranzie-Riassicurazioni e Contenzioso, nonché dirige l'Ufficio Reclami / Può sottoscrivere le fidejussioni assunte dagli Organi deliberanti e sostituisce il Direttore Generale in caso di assenza.
<b>Zotta Milena</b>	DIRETTORE CREDITI, Fidi e convenzioni bancarie. Guida la Direzione Crediti e gode di specifiche deleghe / Nell'esame e nella predisposizione delle convenzioni bancarie opera coadiuvata dal Responsabile Area Controgaranzie, con cui cura la definizione delle convenzioni con enti riassicuratori / Verifica e supervisiona l'attività dell'Area Fidi e di tutte le Aree territoriali / Si interfaccia al Gruppo Operativo dedicato alla Finanza Agevolata e supervisiona le attività svolte dalle Società di Mediazione Creditizia convenzionate (che seleziona) / Elabora le statistiche produttive aziendali.
<b>Ricchiuti Andrea</b>	DIRETTORE COMMERCIALE, promuove l'attività sul territorio e, interfacciandosi al Direttore Crediti, ne cura lo sviluppo, coordinando la Direzione Commerciale / Periodicamente presente in Sede, opera nelle diverse Aree Territoriali, nonché coordina e dirige l'AREA NAZIONALE / In rapporto ai Capi Area territoriali, è responsabile dei budget aziendali / Cura le attività degli Agenti e può coadiuvare il Direttore Crediti nei rapporti con le Società di Mediazione Creditizia.
<b>Antoniello Serena</b>	RESPONSABILE DELLA SEGRETERIA GENERALE e direzionale, nonché della gestione ordinaria del personale dipendente / Coordina l'attività della Segreteria Generale, che dirige sul piano operativo e funzionale / Quale addetta all'Ufficio Stampa, cura le pagine aziendali sui social network.
<b>Iemmi Pietro</b>	RISK MANAGER, Responsabile Risk Management, ICAAP, Compliance, Antiriciclaggio, Trasparenza, Centrale Rischi, Privacy / Referente Audit / Dirige e pianifica l'attività dell'Ufficio Rischi e Controlli.
<b>Vicinanza Davide</b>	RESPONSABILE AREA CONTROGARANZIE - RIASSICURAZIONI E CONTENZIOSO: gestisce le attività e il personale ivi operante ed è addetto ai servizi dell'area / Coadiuvata nella stipula delle convenzioni con banche e riassicuratori / Dirige il Service per la fruizione della controgaranzia del Fondo Centrale.
<b>Panebianco Pierfedele <sup>(1)</sup></b>	CAPO AREA PIEMONTE OVEST e LIGURIA con principale sede di lavoro e attività presso la Filiale di Torino, è Responsabile del progetto "CONFIDARE NEL MONDO" (e dello specifico Gruppo di Lavoro) ed è membro della Direzione Commerciale.
<b>Miglio Roberta <sup>(2)</sup></b>	CAPO AREA REGIONE LOMBARDIA con principale sede di lavoro e attività presso la Filiale di Milano, è membro della Direzione Commerciale.
<b>Boscolo Fabio <sup>(3)</sup></b>	CAPO AREA PIEMONTE EST con principale sede di lavoro e attività presso la Filiale di Novara, è membro della Direzione Commerciale.
<b>Ghisio Jara</b>	MEMBRO DELLA DIREZIONE CREDITI, quale Responsabile Area Fidi gestisce le attività ed il personale dell'ufficio / Cura la produttività delle Società di Mediazione Creditizia / Coadiuvata il Direttore Crediti e lo sostituisce in caso di assenza o impedimento.
<b>Arnosio Lorenzo <sup>(a)</sup></b>	IT MANAGER con funzioni specifiche a livello sia centrale, sia territoriale / Cura l'aggiornamento del sito internet aziendale / È responsabile operativo delle Controgaranzie-Riassicurazioni ( <i>tale funzione è svolta, di norma, la mattina da lunedì a giovedì</i> ).
<b>Dras Barbara</b>	VICE RESPONSABILE SEGRETERIA GENERALE e direzionale: integra e in caso di assenza sostituisce la Responsabile / È Responsabile della Privacy ai sensi della "Data Protection Regulation", in rapporto gerarchico con il Risk Manager ed in collaborazione con <b>Lorenzo Arnosio <sup>(a)</sup></b> per le parti informatiche e tecniche / All'occorrenza - comunque solo nel pomeriggio - è addetta all'Ufficio Rischi e Controlli.
<b>Balbis Alessandro</b>	COLLABORATORE ESTERNO cui è affidata la formazione e - interfacciandosi al Direttore Crediti ed in sinergia con <b>Marco Pochettino <sup>(*)</sup></b> , responsabile del progetto e dell'attività sul territorio - il coordinamento del Gruppo Operativo dedicato a "FINANZA AGEVOLATA e formulazione business plan".
<ul style="list-style-type: none"> <li>● <b>Collaboratori attivi ed operanti presso la Sede Centrale</b></li> </ul>	
<b>Ansaldi Adriano</b>	Addetto e capo ufficio servizi amministrativi in seno all'Area Amministrativa / È Responsabile della gestione Titoli in collaborazione e relazione gerarchica con il Direttore Amministrativo.
<b>Piga Maria Giovanna</b>	Addetta e vice capo ufficio Servizi Amministrativi / Segue la gestione amministrativa di COINART Servizi Srl in rapporto con il Vice Direttore Generale, Amministratore unico della Società.
<b>Domeniconi Sabina</b>	Addetta in seno all'ufficio Rischi e Controlli / È Responsabile dell'Ufficio Reclami.
<b>Gai Karin</b>	Responsabile operativa e gestionale del Contenzioso in seno all'Area Contr.- Riass.- Contenzioso.
<b>Pipino Enrico</b>	Addetto servizio Controgaranzie-Riassicurazioni in seno all'Area Controg.- Riassic. - Contenzioso.
<b>Canato Annalisa</b>	Addetta ai servizi svolti in seno all'Area Fidi / All'occorrenza, coadiuva la Segreteria Generale.
<b>Lombardelli Monica</b>	Addetta ai servizi svolti in seno all'Area Fidi.
<b>Vinçon Mirella</b>	Addetta ai servizi svolti in seno all'Area Fidi.
<b>Casamassima Elena</b>	Addetta al Contenzioso in seno all'Area Controgaranzie-Riassicurazioni e Contenzioso.
<b>De Gioia Francesca</b>	Addetta al Contenzioso in seno all'Area Controgaranzie-Riassicurazioni e Contenzioso.
<b>Manenti Enrico</b>	Addetto in seno all'Area Amministrativa / All'occorrenza, coadiuva altre attività svolte in Sede.

. / . SEGUE

## AREE TERRITORIALI, FILIALI, PUNTI CREDITO

La definizione delle Aree Territoriali Statutarie è competenza regolamentare esclusiva degli Organi aziendali, mentre sul piano operativo - sancendo una distinzione tra Aree Territoriali Statutarie ed Aree Territoriali Operative - CONFIDARE si articola in:

### • AREA OPERATIVA PIEMONTE OVEST e LIGURIA

Tale Area territoriale ha sede presso la FILIALE di TORINO e comprende le province di Torino, Asti, Cuneo, Aosta e la Regione Liguria. Uffici del Confidi: FILIALE di Torino-Cuneo, PUNTI CREDITO a Asti ed a Savona, Ufficio - recapito a Cuneo.

#### • Collaboratori operanti nell'Area operativa Piemonte Ovest e Liguria:

<b>Panebianco Pierfedele</b> <sup>(1)</sup>	Capo Area Piemonte Ovest e Liguria / È responsabile delle attività svolte nell'area metropolitana torinese, nelle province di Torino, Asti, Cuneo e Aosta, nonché nella Regione Liguria.
<b>Cazzulino Lucia</b>	Responsabile coordinamento tecnico operativo di Area / Addetta credito-commerciale di Area.
<b>Marco Pochettino</b> <sup>(*)</sup>	Responsabile commerciale nelle province di Torino e Aosta / Addetto credito-commerciale di Area.
<b>Cussotto Mario</b>	Responsabile attività nella provincia di Cuneo / Addetto credito-commerciale di Area.
<b>Fiorenti Mariangela</b>	Responsabile commerciale nella provincia di Asti e in Liguria / Addetta credito-commerciale di Area.
<b>Rovero Cristina</b>	Addetta credito-commerciale di Area / Responsabile Punto Credito Asti.
<b>Gattoni Sabrina</b>	Addetta credito-commerciale regione Liguria / Responsabile Punto Credito Savona.
<b>Pigoni Guido</b>	Agente Iscr. O.A.M. n° A1711 / cell. 366.8255366 / zona: La Spezia, Genova e aree limitrofe.
<b>Capriolo Marco</b>	Addetto credito-commerciale di Area.
<b>Martinengo Flavio</b>	Addetto credito-commerciale di Area.
<b>Alonzi Maddalena</b>	Addetta credito-commerciale di Area.
<b>Auteri Francesca</b>	Addetta credito-commerciale di Area.
<b>Revello Giorgia</b>	Addetta credito-commerciale di Area.
<b>Rebaudengo Ilaria</b>	Addetta credito-commerciale e segreteria Filiale Torino-Cuneo.
<b>Chiapello Carla</b>	Unità in organico, ma dal mese di luglio 2014 è in aspettativa per incarico istituzionale.

### • AREA OPERATIVA PIEMONTE EST

Tale Area territoriale ha sede presso la FILIALE di NOVARA e comprende le province di Novara, Alessandria, Biella, Verbania, Vercelli. Uffici del Confidi: FILIALI di Novara e di Alessandria, PUNTI CREDITO a Biella, Gravelona Toce, Vercelli, Tortona.

#### • Collaboratori operanti nell'Area operativa Piemonte Est:

<b>Boscolo Fabio</b> <sup>(3)</sup>	Capo Area Piemonte Est / È responsabile delle attività svolte nelle province di Novara, Alessandria, Verbania-Cusio-Ossola, Vercelli, Biella.
<b>Fragonara Lara</b>	Responsabile coordinamento tecnico operativo di Area / Addetta credito-commerciale di Area.
<b>Natale Nicola</b>	Resp. commerciale nelle province di Novara, Vercelli, Alessandria / Add. credito-commerciale di Area.
<b>Caria Roberta</b>	Resp. commerciale nelle province di Verbania, Biella / Add. credito-commerciale e Resp. Punto Credito.
<b>Giavino Elena</b>	Vice Responsabile coordinamento tecnico operativo di Area / Addetta credito-commerciale di Area.
<b>Casali Patrizia</b>	Addetta credito-commerciale di Area / Responsabile Punto Credito di Biella.
<b>Ferrara Luca</b>	Addetto credito-commerciale di Area / Responsabile Punto Credito di Vercelli.
<b>Scamarcia Giovanni</b>	Addetto credito-commerciale di Area.
<b>Portoni Caterina</b>	Addetta credito-commerciale di Area.
<b>Pogliano Raffaella</b>	Addetta credito-commerciale di Area / All'occorrenza, coadiuva l'attività della Filiale Milano.
<b>Girardengo Maurizio</b>	Addetto credito-commerciale di Area / Responsabile Punto Credito di Tortona.
<b>Odono Gabriella</b>	Addetta credito e segreteria c.o Filiale di Alessandria.
<b>Olivari Glenda</b>	Addetta credito-commerciale di Area ( <i>assente di lungo periodo</i> ).

### • AREA OPERATIVA LOMBARDIA

Tale Area territoriale ha sede presso la FILIALE di MILANO e comprende, con l'area metropolitana milanese, tutte le province lombarde. Uffici del Confidi: FILIALE di Milano cui fa riferimento l'attività svolta sul territorio regionale.

#### • Collaboratori operanti nell'Area operativa Lombardia:

<b>Miglio Roberta</b> <sup>(2)</sup>	Capo Area regione Lombardia / È responsabile delle attività (fungendo anche da Responsabile Commerciale di Area) svolte nell'area metropolitana milanese e nelle province lombarde.
<b>Campolongo Giorgio</b>	Responsabile coordinamento tecnico operativo di Area / Addetto credito-commerciale di Area.
<b>Balbis Chiara</b>	Addetta credito-commerciale di Area.
<b>Gualandris Luca</b>	Agente Iscr. O.A.M. n° A9795 / cell. 342.3981572 / zona: Bergamo, Brescia, Mantova, ecc.
<b>Trovò Emilia</b>	Agente Iscr. O.A.M. n° A10486 / cell. 331.8810813 / zona: Pavia, Oltrepò Pavese, ecc.
<b>Carbonoli Filippo</b>	Agente Iscr. O.A.M. n° A9488 / cell. 334.1651695 / zona: Milano Nord Ovest, Varese, ecc.
<b>Bedono Fabrizio</b>	Agente Iscr. O.A.M. n° A10976 / cell. 366.8935224 / zona: Milano, Sondrio e aree limitrofe.

### • AREA OPERATIVA NAZIONALE: LAZIO, CAMPANIA, ECC.

Tale Area ha quale riferimento la SEDE CENTRALE ed è coordinata-diretta dal Direttore Commerciale. Comprende l'attività svolta dalla FILIALE di ROMA, da Agenti, Società di Mediazione Creditizia e altri soggetti convenzionati attivi nell'Area.

#### • Collaboratori operanti nell'Area operativa Lazio e Campania:

<b>Bonacci Leonardo</b>	Responsabile della Filiale di Roma, la quale ha competenza sulle regioni Lazio e Campania / Responsabile commerciale ed Addetto credito-commerciale di Filiale.
<b>Massa Francesca</b>	Responsabile coordinamento tecnico operativo di Filiale / Addetta credito-commerciale di Filiale.
<b>Salerno Vincenzo</b>	Addetto credito-commerciale di Filiale.
<b>Di Lauro Elena</b>	Agente Iscr. O.A.M. n° A9271 / cell. 331.8810984 / zona: Regione Lazio e aree limitrofe.
<b>Fortini Marco</b>	Agente Iscr. O.A.M. n° A8197 / cell. 366.8255166 / zona: Regione Lazio e aree limitrofe.
<b>De Benedictis Francesco</b>	Agente Iscr. O.A.M. n° A11345 / cell. 345.9706128 / zona: Regione Campania e aree limitrofe.

#### • Restante Area Operativa Nazionale:

Sul Territorio Nazionale CONFIDARE S.C.p.A., oltre che con la propria Struttura direzionale ed operativa, è attivo ed operativo anche attraverso CONFIDI 112 convenzionati e SOCIETÀ di MEDIAZIONE CREDITIZIA contrattualizzate.

Inoltre, sono in essere specifiche convenzioni di mera segnalazione con Società e Professionisti quali procuratori d'affari, oltre che con alcune Associazioni Confartigianato territoriali, ecc.

## SEDE CENTRALE

Direzione Generale, Presidenza, Segreteria Generale e Ufficio Stampa, Direzione Crediti, Direzione Commerciale, Risk Manager, Area Fidi, Area Controgaranzie/Riassicurazioni e Contenzioso, Area Amministrativa, Ufficio Rischi/Controlli, Ced-IT, Sala consigliare.

**TORINO Sede Centrale Nazionale:** Via dell'Arcivescovado, 1 - 10121 Torino Tel. 011.5175640  
APERTO al pubblico: da lunedì a giovedì dalle 8.30 alle 13.30 e dalle 14.30 alle 17.30, il venerdì dalle 8.30 alle 14.00

I Collaboratori diretti del Confidi, per quanto attiene al PERSONALE DIPENDENTE ed agli AGENTI in Attività Finanziaria svolgono la loro attività in Piemonte, Lombardia, Liguria, Lazio, ecc. In ambito nazionale il nostro Confidi è attivo anche attraverso alcuni membri del Comitato di Direzione e, sulla base di specifiche convenzioni, operano con noi - in autonomia - anche CONFIDI 112 ed alcune primarie SOCIETÀ DI MEDIAZIONE CREDITIZIA. Sono inoltre attivi rapporti di mera segnalazione, regolati da specifiche scritture, con segnalatori-procacciatori d'affari: professionisti, società ed alcune Associazioni Confartigianato territoriali.

## AREE TERRITORIALI, FILIALI, PUNTI CREDITO

La definizione delle Aree Territoriali Statutarie è competenza regolamentare esclusiva degli Organi aziendali, mentre sul piano operativo - sancendo la distinzione tra Aree Territoriali Statutarie ed Aree Territoriali Operative - CONFIDARE si articola come segue:

### AREA OPERATIVA PIEMONTE OVEST e LIGURIA

L'Area operativa Piemonte Ovest e Liguria ha sede territoriale presso la FILIALE di TORINO e comprende le province di Torino, Asti, Cuneo, Aosta e la regione Liguria.

**TORINO** Filiale: Corso Francia, 23 - 10138 Torino Tel. 011.4341455  
APERTO al pubblico: da lunedì a giovedì dalle 8.30 alle 13.30 e dalle 14.30 alle 17.30, il venerdì dalle 8.30 alle 14.00

**ASTI** Punto Credito prov. Asti: Via Orfanotrofo, 10 - 14100 Asti Tel. 0141.538676  
APERTO al pubblico: Lunedì, Mercoledì e Venerdì dalle ore 8,30 alle ore 13,30

**SAVONA** Punto Credito Liguria: Corso Mazzini, 105 r - 17100 Savona Tel. 019.814320  
APERTO al pubblico: Lunedì, Mercoledì e Venerdì dalle ore 8,30 alle ore 13,30

**CUNEO** Recapito: Via I° Maggio, 8 c.o Confartigianato Imprese - 12100 Cuneo Tel. 335.7055621  
NOSTRA PRESENZA IN LOCO, di norma, il Lunedì mattina / oppure previa specifico appuntamento con funzionario di Confidare

### AREA OPERATIVA PIEMONTE EST

L'Area operativa Piemonte Est ha sede territoriale presso la FILIALE di NOVARA e comprende le province di Novara, Biella, Verbania, Vercelli ed Alessandria.

**NOVARA** Filiale: Baluardo Massimo d'Azeglio, 7 - 28100 Novara Tel. 0321.1851180  
APERTO al pubblico: da lunedì a giovedì dalle 8.30 alle 13.30 e dalle 14.30 alle 17.30, il venerdì dalle 8.30 alle 14.00

**ALESSANDRIA** Filiale: Spalto Marengo, Palazzo Pacto - 15121 Alessandria Tel. 0131.221712  
APERTO al pubblico: da lunedì a giovedì dalle 8.30 alle 13.30 e dalle 14.30 alle 17.30, il venerdì dalle 8.30 alle 14.00

**BIELLA** Punto Credito prov. Biella: Via T. Galimberti, 22 - 13900 Biella Tel. 015.8551742  
APERTO al pubblico: Lunedì, Mercoledì e Venerdì dalle ore 8,30 alle ore 13,30

**VERCELLI** Punto Credito prov. Vercelli: Largo d'Azzo, 9 - 13100 Vercelli Tel. 0161.502792  
APERTO al pubblico: Lunedì, Mercoledì e Venerdì dalle ore 8,30 alle ore 13,30

**GRAVELLONA T.** Punto Credito prov. V.C.O.: Corso Milano, 35 - 28883 Gravello Toce Tel. 335.7527499  
APERTO al pubblico: Mercoledì e Venerdì dalle ore 8,30 alle ore 12,30 (oppure su appuntamento)

**TORTONA** Punto Credito: Via Postumia zona industriale - 15057 Tortona Tel. 331.6657947  
APERTO al pubblico: Mercoledì dalle ore 9,00 alle ore 13,00 / altri giorni previa appuntamento

### AREA LOMBARDIA

L'Area operativa Lombardia ha sede presso la FILIALE di MILANO e comprende, con l'area metropolitana milanese, tutte le province lombarde.

**MILANO** Filiale: Via Foppa, 21 (zona Solari) - 20144 Milano Tel. 02.35944215  
APERTO al pubblico: da Lunedì a Venerdì dalle ore 9,00 alle ore 13,30 (oppure su appuntamento)

### AREA NAZIONALE

L'Area operativa Nazionale fa capo alla Sede Centrale. Comprende l'attività svolta dalla FILIALE di ROMA (competente per Lazio e Campania), da Agenti, Società di Mediazione Creditizia e altri soggetti convenzionati attivi nell'Area Nazionale.

**ROMA** Filiale: Via Apolloni, 19 (zona Nuova Magliana) - 00146 Roma Tel. 338.3645654 - 366.8935220  
APERTO al pubblico nei giorni di Lunedì, Mercoledì e Venerdì dalle ore 8,30 alle ore 13,30

**NAPOLI** Recapito: Via Medina, 63 c.o Centrale Garanzia Fidi Coop a r.l. - 80133 Napoli Tel. 081.5515246



VENERDÌ 02.02.18	delibere <b>Direzione</b> : esame delibere finanziamenti fino alla soglia di competenza, secondo rating interno (Soci già iscritti)
VENERDÌ 09.02.18	<b>Ore 10,30</b> A Torino c.o Sede riunione del <b>CONSIGLIO DI AMMINISTRAZIONE: Delibere ammissione / Delibere finanziamenti / ecc.</b> + riunione del <b>Comitato Tecnico Credito</b> e delibere <b>Direzione</b>
MARTEDÌ 13.02.18	<b>Ore 9,30</b> A Torino c.o Sede riunione del <b>Comitato di Direzione</b> segue <b>Ore 10,30 - 16,30</b> riunione del <b>Coordinamento direzionale-operativo</b>
VENERDÌ 16.02.18	delibere <b>Direzione</b> : esame delibere finanziamenti fino alla soglia di competenza, secondo rating interno (Soci già iscritti)
GIOVEDÌ 22 e VENERDÌ 23.02.18	Evento CONFIREs a Firenze (partecipano D. De Andreis e A. Ricchiuti)
VENERDÌ 23.02.18	<b>Ore 10,30</b> A Torino c.o Sede riunione del <b>Comitato Tecnico Credito</b> : esame delibere fino alla soglia di competenza, secondo rating interno (Soci già iscritti) + delibere <b>Direzione</b>



**Intermediario Finanziario vigilato iscritto all'Albo Unico ex art. 106 del T.U.B.**

## **Ricerca Agenti in Attività Finanziaria iscritti all'O.A.M.**

**AL FINE DI UN LORO INSERIMENTO IN SENO ALLA PROPRIA RETE COMMERCIALE, in specie nelle Regioni PIEMONTE, LOMBARDIA, LIGURIA, LAZIO, CAMPANIA**

**REQUISITI MINIMI RICHIESTI:** a) Iscrizione all'Albo O.A.M. in qualità di Agente in attività finanziaria; b) diploma di maturità; c) patente di guida ed utilizzo di auto propria; d) partita iva.

**REQUISITI PREFERENZIALI:** a) esperienza pregressa nel ruolo di agente in attività finanziaria; b) laurea con indirizzo economico-finanziario; c) buona conoscenza utilizzo programmi informatici.

**LUOGO DI LAVORO di ogni singolo mandato:** la selezione è relativa al territorio nazionale con particolare riguardo alla implementazione della nostra rete distributiva in specifiche Aree territoriali site in Piemonte, Lombardia, Liguria, Lazio, Campania, Emilia-Romagna, Veneto, Toscana, Umbria, ecc.

**TIPOLOGIA DI CONTRATTO:** mandato di agenzia a provvigioni e versamenti Enasarco. Ciascun mandato, avente rispettivamente ambito e valenza interprovinciale (o regionale), è con rapporto monomandatario, senza esclusiva, secondo gli obblighi e le facoltà previste dalla normativa in essere per gli Intermediari Finanziari vigilati.

La ricerca e la selezione sono rivolte a **candidati amboessesi** che, nel proporre la candidatura, esprimano il consenso al trattamento dei dati secondo la normativa sulla privacy (D. Lgs. 196/2003).

**Il Curriculum** di ciascun candidato/a - completo della indicazione dei requisiti in possesso - va inviato all'indirizzo: [info@confidare.it](mailto:info@confidare.it), oppure spedito a mezzo posta ordinaria alla nostra Sede Centrale.

**I colloqui** conoscitivi e selettivi vengono svolti, di norma, presso la nostra Sede centrale a Torino, oppure anche presso le Filiali di Milano e/o Roma.

*Il Direttore  
Commerciale  
di Confidare,  
Andrea  
Ricchiuti*



## SINTESI DELLE PRINCIPALI CONVENZIONI BANCARIE

a cura del  
Direttore Crediti,  
Milena Zotta



### ● INTESA SAN PAOLO

Chirografario 5 anni con tassi variabili in base alla classe di rischio, Euribor 365 gg. 1/3/6 mesi + Spread chirografari fino a 60 mesi da 3,25% a 7,10% – Fino a 84 mesi spread da 3,75% a 7,20%

Ipotecario 10 anni con tassi in base a classe di rischio Euribor 365 gg. 1/3/6 mesi + Spread da 3,65% a 6,50%

Breve termine S.b.f. e Ant. Fatture: Euribor 3 m. + spread da 3,40% / Scoperto c/c: Euribor 3 m. + spread da 4,50%  
Tassi in base a classe di rischio.

### ● VENETO BANCA (incorporata da Intesa San Paolo)

24 / 120 mesi Tasso applicato: per investimenti e liquidità Euribor 6 mesi m. m. p. + Spread da 3,00% a 5,50% (tasso variabile) // Per mutuo ipotecario Euribor 6 mesi m. m. p. + Spread da 2,50% a 4,50%

Breve termine S.b.f.: Euribor 6 mesi m. m. p. + Spread da 2,25% / Anticipo Fatture: Euribor 6 mesi m. m. p. + Spread da 3,00% / Scoperto c/c: Euribor 6 mesi. + Spread da 4,50%

### ● UNICREDIT BANCA

24 / 84 mesi Chirografario fino a 5 anni: Tasso variabile Euribor 3/6 mesi o Fisso periodo + Spread compreso tra + 2,00% e + 4,00% - Chirografario oltre 5 anni: Tasso variabile Euribor 3/6 mesi o Fisso periodo + Spread compreso tra + 2,10% e + 4,10%

Mutuo Ipotecario con tassi in base alla classe di rischio: Variabile Euribor 3/6 mesi o Fisso periodo + Spread da 2,85%

Breve termine Tassi in base alla classe di rischio. S.b.f.: Euribor 3 mesi + Spread da 1,75% // Anticipo Fatture: Euribor 3 mesi + Spread da 1,75% // Scoperto c/c: Euribor 3 mesi + Spread da 3,50%

### ● BANCA POPOLARE di MILANO SPA

24 / 120 mesi Pratica un tasso variabile differenziato: Per investimenti documentati e per credito di esercizio: Euribor 3 mesi m.m.p. da 3,35% a 9,50%

Breve termine S.b.f. e A.F.: Euribor 3 mesi m. m. p. da + 2,95% / Scoperto c/c: Euribor 3 mesi m. m. p. da + 3,20%

### ● BANCO BPM SPA

18 / 120 mesi Investimenti Euribor 3 m. mmp + spread da 1,60% a 4,20%: Liquidità: Euribor 3 m. mmp + spread da 2,45% a 5,95%:

Breve termine S.b.f. Euribor 3 m. mmp + spread da 2,85%/ Ant. Fatture Euribor 3 m. mmp + spread da 2,90% / Cassa c/c: Euribor 3 m. mmp + spread da 4,25%

### ● CASSA di RISPARMIO di ASTI e BIVERBANCA

24 / 84 mesi Investimenti e Liquidità aziendale: Tasso applicato Euribor 6 m. con spread fino a 5,00

Breve termine S.b.f. – Anticipo Fatture: variabile Euribor 6 mesi con spread fino a 5,00% / Scoperto c/c: variabile Euribor 3 mesi con spread fino a 6,00%

### ● B.N.L. / ARTIGIANCASSA

Prodotti Artigiancassa - Sportello diretto c.o tutte le Filiali ed i Punti Credito del nostro Confidi

Fino a 60 mesi Investimenti - Scorte - Liquidità aziendale: Fisso o Variabile Euribor 360 gg. 1, 3 o 6 mesi + spread da 1,70% se valutazione positiva + spread da 2,30% se valutazione da approfondire.

Breve termine S.b.f., Scoperto c/c, ecc.: Euribor 360 gg. 1, 3 o 6 mesi + Spread da 1,70%

### ● MONTE dei PASCHI di SIENA

60 mesi Affidamenti a medio termine chirografario e ipotecario: tasso variabile con base di calcolo Euribor 6 mesi 360 gg., maggiorato sulla base del rating aziendale, ecc.

Breve termine S.b.f. - Anticipo Fatture: Euribor 3 m. + da 1,45% / Scop. c/c: Euribor 3 m. + da 2,25%

### ● U.B.I. - Banca Regionale Europea, etc.

24 / 60 mesi Applica i seguenti tassi convenzionati: per investimenti Euribor 6 mesi 365 gg. m. m. p. + Spread da 1,50% a 6,10% (tasso variabile); per liquidità aziendale Euribor 6 mesi 365 gg. m. m. p. + Spread da 3,15% a 6,55%

Breve termine S.b.f. Anticipo Fatture: Euribor 3 mesi 365 gg. m. m. p. + Spread da 1,65% (tasso variabile) Scoperto c/c: Euribor 3 mesi 365 gg. m. m. p. + Spread da 2,95%

SEGUE . / .

- **BANCA SELLA**

24 / 72 mesi Tasso applicato: investimenti Euribor 3 m. (m. m. p.) da 3,90% a 4,85% (tasso variabile) / liquidità aziendale e scorte Euribor 3 mesi m. m. p. + 4,10% a 4,85% (tasso variabile)  
Breve termine S.b.f. Euribor 3 m. mmp da + 1,70% / A.F.: Euribor 3 m. da + 1,70% / Scop. c/c: Euribor 3 m. da + 2,90%

- **BANCHE di CREDITO COOPERATIVO Piemonte, Liguria e Valle d'Aosta**

Banca Alpi Marittime / Banca Rurale e Artigiana di Boves / BCC di Casalgrasso e Sant'Albano Stura / BCC di Cherasco / Banca di Caraglio e Riviera dei Fiori / BCC di Alba, Langhe e Roero / BCC di Pianfei e Rocca de' Baldi / BCC di Bene Vagienna

24 / 60 mesi Viene applicato, per investimenti il tasso Euribor 6 mesi m. m. p 365 gg. + spread fino a 5,25% e/o per liquidità Euribor 6 mesi m. m. p. 365 gg. + spread fino a 5,50% (tasso variabile)

Breve termine S.b.f. , Anticipo Fatture e Scoperto c/c: Euribor 6 m. + spread fino a 5,50/6,00%

- **CA.RI.GE. e CA.RI.SA.**

24 / 84 mesi Tassi: investimenti e liquidità fino a 60 mesi: Euribor 6 mesi m.m.p. + da 1,90% oppure tasso fisso parametrato all'IRS

Breve termine S.b.f. e Anticipo Fatture: Euribor 3 m. + da 1,75% / Scop. c/c: Euribor 3 m. + da 1,95%

- **SONO INOLTRE CONVENZIONATI CON IL NOSTRO CONFIDI I SEGUENTI ISTITUTI DI CREDITO :**

- CARIPARMA
- B.C.C. di ROMA
- BANCO di NAPOLI
- CASSA RISPARMIO di SALUZZO
- CASSA RISP. di SAVIGLIANO
- BANCO di DESIO e BRIANZA
- ALTRE BANCHE, presenti ed attive sul Territorio Nazionale
- DEUTSCHE BANK
- BANCA del PIEMONTE
- BANCA POPOLARE dell'EMILIA-ROMAGNA
- CASSA RISPARMIO di BRA
- BANCA POPOLARE di MANTOVA
- BANCA CENTROPADANA di Credito Cooperativo



**Grazie a una pluriennale esperienza maturata quale Intermediario Finanziario vigilato ed alla presenza capillare sul territorio, il nostro Confidi rappresenta un valido sostegno per tutte le Imprese socie appartenenti ai settori Agricoltura, Artigianato, Commercio, Industria, Servizi, Turismo, Libere professioni.**

⇒ **ASSISTENZA DIRETTA** alle Imprese socie, anche presso le sedi aziendali e/o le banche convenzionate

⇒ **GARANZIE SU FINANZIAMENTI ED AFFIDAMENTI:** concessione di garanzie a lungo, medio e breve termine attraverso le convenzioni in essere con gli istituti di credito

⇒ **PICCOLO CREDITO e FIDEJUSSIONI DIRETTE:** erogazione diretta ed autonoma di Finanziamenti (microcredito fino a 40 mila euro) e Fidejussioni ad Imprese socie

⇒ **SIMEST S.p.A.:** rilascio di specifiche garanzie, su un plafond dedicato a CONFIDARE pari a 10 milioni di Euro, a fronte dei finanziamenti concessi da SIMEST a valere sul Fondo 394/81

⇒ **FONDO CENTRALE DI GARANZIA e F.E.I.-COSME:** accesso al Fondo e alle riassicurazioni europee e nazionali, con specifica scontistica sulle commissioni di garanzia

⇒ **FINANZA AGEVOLATA** (istruttoria bandi e leggi speciali) e **SPORTELLO ARTIGIANCASSA**

### **AVVERTENZE AI SENSI DELLA LEGGE 196/2003**

Le informazioni contenute in questa Newsletter ad uso informativo meramente interno, sono riservate - in via esclusiva - al destinatario. Persone diverse dal destinatario non sono autorizzate a leggere, inoltrare, fotocopiare, diffondere il contenuto a terzi. Qualora questa Newsletter fosse stata ricevuta per errore vogliate cortesemente darcene notizia, a mezzo e-mail, all'indirizzo [info@confidare.it](mailto:info@confidare.it) e distruggere il messaggio ricevuto erroneamente. Ai sensi dell'art. 18 del D.LGS 196/2003 informiamo che il Suo/Vostro indirizzo di posta elettronica è nei nostri archivi a seguito di precedenti comunicazioni intercorse e che sarà da noi utilizzato per comunicazioni riguardanti l'ambito del rapporto sociale, contrattuale, statutario o commerciale in essere e comunque sempre nel rispetto della Sua/Vostra volontà.

Per l'esercizio dei diritti di cui all'art. 7 del citato D.LGS rivolgersi alla nostra Sede centrale: "CONFIDARE S.C.p.A." Segreteria Generale - via dell'Arcivescovado, 1 - 10121 Torino, oppure inviare mail all'indirizzo [info@confidare.it](mailto:info@confidare.it)

**QUESTA NEWSLETTER, INVIATA A MEZZO POSTA ELETTRONICA, È STATA "CHIUSA" IL 29 GENNAIO 2018 ALLE ORE 12,30**