

# Credito News - Newsletter

AD USO INTERNO - INDIRIZZATA A SOCI, AMMINISTRATORI, SINDACI E COLLABORATORI DEL CONFIDI, CONSULENTI E PARTNER, ISCRITTI ALLA MAILING LIST, SISTEMI ASSOCIATIVI NAZIONALI E TERRITORIALI DI CONFARTIGIANATO IMPRESE E FEDART-FIDI

Redazione newsletter presso CONFIDARE S.C.p.A. via dell'Arcivescovado, 1 - 10121 Torino

**Settembre 2017**

## AFFRONTIAMO LE IMPORTANTI SFIDE DI SETTEMBRE ED OLTRE, CON BUONE CREDENZIALI CHE CI CONSENTONO DI INTRAPRENDERE IL NUOVO PERCORSO CON FIDUCIA E OTTIMISMO LE PRINCIPALI COORDINATE DEL NOSTRO CONFIDI

L'esperienza maturata **fin dal 2009** quale **Intermediario Finanziario vigilato da Banca d'Italia**, unitamente alla capillare **organizzazione territoriale**, alla ben definita **governance aziendale** ed alla conoscenza delle **peculiarità** di vaste aree del Paese, assicurano una **garanzia qualificata, eligibile ed a prima richiesta**. Tale garanzia viene erogata alle **Micro, Piccole e Medie Imprese** socie: Imprese dell'**Artigianato**, del **Commercio**, dell'**Industria**, del **Turismo**, dell'**Agricoltura**, dei **Servizi**, del **Terziario**, delle **Cooperative** e delle **Libere Professioni**.

Oltre **20.000** sono le **Imprese socie di CONFIDARE S.C.p.A.** che - nella più completa autonomia strategica, gestionale, operativa - si riconosce nel sistema associativo Confartigianato Imprese.

Attraverso le **Convenzioni in essere con i principali istituti di credito e gruppi bancari**, la garanzia di CONFIDARE consente alle banche finanziatrici/erogatrici di attenuare il rischio di credito, con la conseguente **riduzione degli spread applicati** alle imprese socie. Inoltre, tutti i Soci di CONFIDARE possono fruire di altri servizi, tra cui il **"Credito diretto"** e le **"Fideiussioni dirette"**.

L'**operatività aziendale**, pur mantenendo salde e solide **radici nell'area piemontese**, si sviluppa autonomamente **su tutto il territorio nazionale**, attraverso una articolata **rete distributiva e commerciale** che comprende, oltre al **personale dipendente** ed agli **agenti in attività finanziaria**, anche **primarie società di mediazione creditizia** all'uopo convenzionate.

La **Sede Centrale** - che funge anche da Sede Nazionale - si trova a **Torino**. **CONFIDARE è presente**, con propri uffici ed una rete commerciale diretta di prim'ordine, in tutte le province del **Piemonte**, a **Milano** e in **Lombardia**, in **Liguria**, a **Roma** e nel **Lazio**. Sul territorio nazionale si avvale anche delle collaborazioni esterne da parte di alcune **società di mediazione creditizia** convenzionate, nonché di **segnalatori** che operano quali meri **procacciatori d'affari**.

Nel **2013/14** il nostro Confidi ha **positivamente superato gli Accertamenti ispettivi** svolti presso la propria Sede da parte di uno specifico Nucleo Ispettivo dell'**Area Vigilanza di Banca d'Italia**.

A **marzo 2016**, tra i primi Confidi in Italia, **CONFIDARE S.C.p.A. - Intermediario finanziario vigilato** è stato autorizzato da Banca d'Italia a svolgere tutte le attività di finanziamento nei confronti del pubblico previste dall'art. 106 del T.U.B.

**Dal maggio 2016 "CONFIDARE S.C.p.A." è iscritto al nuovo Albo 106 del T.U.B.**

Proseguendo nel virtuoso processo pluriennale avviato fin dal 2003 da "Confartigianato Fidi Piemonte e Nord Ovest", **CONFIDARE S.C.p.A. vanta parametri ufficiali di prim'ordine** che - con il Bilancio consuntivo 2016 - ne testimoniano l'ottima qualità e solvibilità: il **CET 1 Capital Ratio**, il **Tier 1 Capital Ratio** e il **Total Capital Ratio** sono rispettivamente pari a **21,1%**, **21,1%** e **21,3%**.

Come si rileva dal bilancio semestrale di **CONFIDARE S.C.p.A.** al 30 giugno 2017 - i **Fondi Propri** ammontano a **Euro 28.127.321** (Euro 27.395.928 al 31.12.2016), mentre il **Patrimonio Netto** è pari a **Euro 28.574.996** (Euro 27.982.140 al 31.12.2016). Migliorano ulteriormente anche gli indici di vigilanza **CET 1 Capital Ratio**, **TIER 1 Capital Ratio** e **Total Capital Ratio** i quali si attestano rispettivamente a **21,49%**, **21,49%** e **21,57%**.

**CONSIGLIO DI AMMINISTRAZIONE**

Adelio Giorgio FERRARI, Luciano PANIATE, Gabriele BASANO, Dario CIOCCA, Leopoldo FACCIOTTI, Roberto FORTE, Massimo FOSCALE, Stefano MANNI, Claudio RIZZOLO, Paolo SOTTINI

**DIREZIONE GENERALE**

Gianmario CARAMANNA, **Direttore Generale**  
Daniela DE ANDREIS, **Vice Direttore Generale**

**PRESIDENZA**

Adelio Giorgio FERRARI, **Presidente**  
Luciano PANIATE, **Vice Presidente**

**Comitato Tecnico Credito:** Adelio Giorgio FERRARI, Dario CIOCCA, Luciano PANIATE

**Link Auditor:** Stefano MANNI

**Risk Manager:** Pietro Iemmi

Il Direttore Generale partecipa di diritto e relaziona alle riunioni del Consiglio di Amministrazione e del Comitato Tecnico Credito. In questi ambiti - relativamente a specifiche tematiche - può demandare l'informativa e/o la disamina al Vice Direttore Generale e/o agli invitati permanenti: Direttore Crediti, Risk Manager, Responsabile Area Fidi.

Le funzioni verbalizzanti, di norma, sono affidate per il C.d.A. alla Responsabile della Segreteria Generale, mentre per il C.T.C. sono di competenza della Responsabile Area Fidi.

**COLLEGIO SINDACALE**

MARZARI dott. Stefano, Presidente - CASSAROTTO dott. Massimo - PEVERARO prof. Paolo

---

**LA STRUTTURA DI CONFIDARE: FIGURE APICALI E GRUPPI DI LAVORO****• COMITATO DI DIREZIONE**

Il COMITATO DI DIREZIONE - gruppo di lavoro a carattere propulsivo e propositivo, guidato e coordinato dal Direttore Generale - comprende le principali figure apicali della struttura: il Direttore Generale, Gianmario CARAMANNA, il Vice Direttore Generale e Direttore Amministrativo, Daniela DE ANDREIS; il Direttore Crediti, Milena ZOTTA; il Direttore Commerciale, Andrea RICCHIUTI; la Responsabile della Segreteria Generale, Serena ANTONIELLO.

**• DIREZIONE CREDITI**

La DIREZIONE CREDITI comprende il Direttore Crediti, Milena ZOTTA, e la Responsabile Area Fidi, Jara GHISIO cui - fatte salve le funzioni e le competenze proprie del Direttore Crediti - è demandata la gestione dell'intero iter delle pratiche di finanziamento (garanzie, credito diretto, fidejussioni) e di quelle derivanti da altre convenzioni in materia creditizia.

**• DIREZIONE COMMERCIALE**

La DIREZIONE COMMERCIALE - che funge anche quale GRUPPO MARKETING - comprende il Direttore Commerciale, Andrea RICCHIUTI, ed i Capi Area Roberta MIGLIO e Pierfedele PANEBIANCO (+ un rappresentante del Comitato di Direzione). Oltre che proporre azioni di sviluppo alla Direzione Generale, ha il compito di monitorare l'andamento produttivo, in primis relativamente al core business delle garanzie, nonché a credito e fidejussioni dirette, alle diverse convenzioni in essere.

**• COMITATO DI COORDINAMENTO**

Il COMITATO DI COORDINAMENTO - gruppo di lavoro a carattere formativo e informativo sul piano generale, oltre che propulsivo e propositivo sul versante produttivo e commerciale - si compone di 22 unità.

Oltre ai cinque MEMBRI DEL COMITATO DI DIREZIONE, comprende il Risk Manager, Pietro IEMMI; il Resp. Controgaranzie-Riassicurazioni-Contenzioso, Davide VICINANZA; la Resp. Area Fidi, Jara GHISIO; il Resp. IT, Lorenzo ARNOSIO; i Capi Area, Roberta MIGLIO, Pierfedele PANEBIANCO, Fabio BOSCOLO e Mariangela FIORENTI; il Resp. Filiale di Roma e Regione Lazio, Leonardo BONACCI; il Resp. Coordinamento Filiale di Milano, Giorgio CAMPOLONGO; i Resp. Commerciali di Area territoriale, Marco POCHETTINO e Roberta CARIA; i Resp. Coordinamento tecnico delle Aree territoriali piemontesi, Lucia CAZZULINO, Lara FRAGONARA e Elena GIAVINO; la Resp. operativa della Filiale di Roma, Francesca MASSA; l'Addetta alla Segreteria Generale, Barbara DRAS (cui sono altresì affidate le funzioni verbalizzanti).

Una volta all'anno, la riunione del Coordinamento si trasforma in **ASSEMBLEA DELLE RISORSE UMANE** cui partecipano tutto il personale dipendente e gli agenti monomandatari del nostro Confidi.

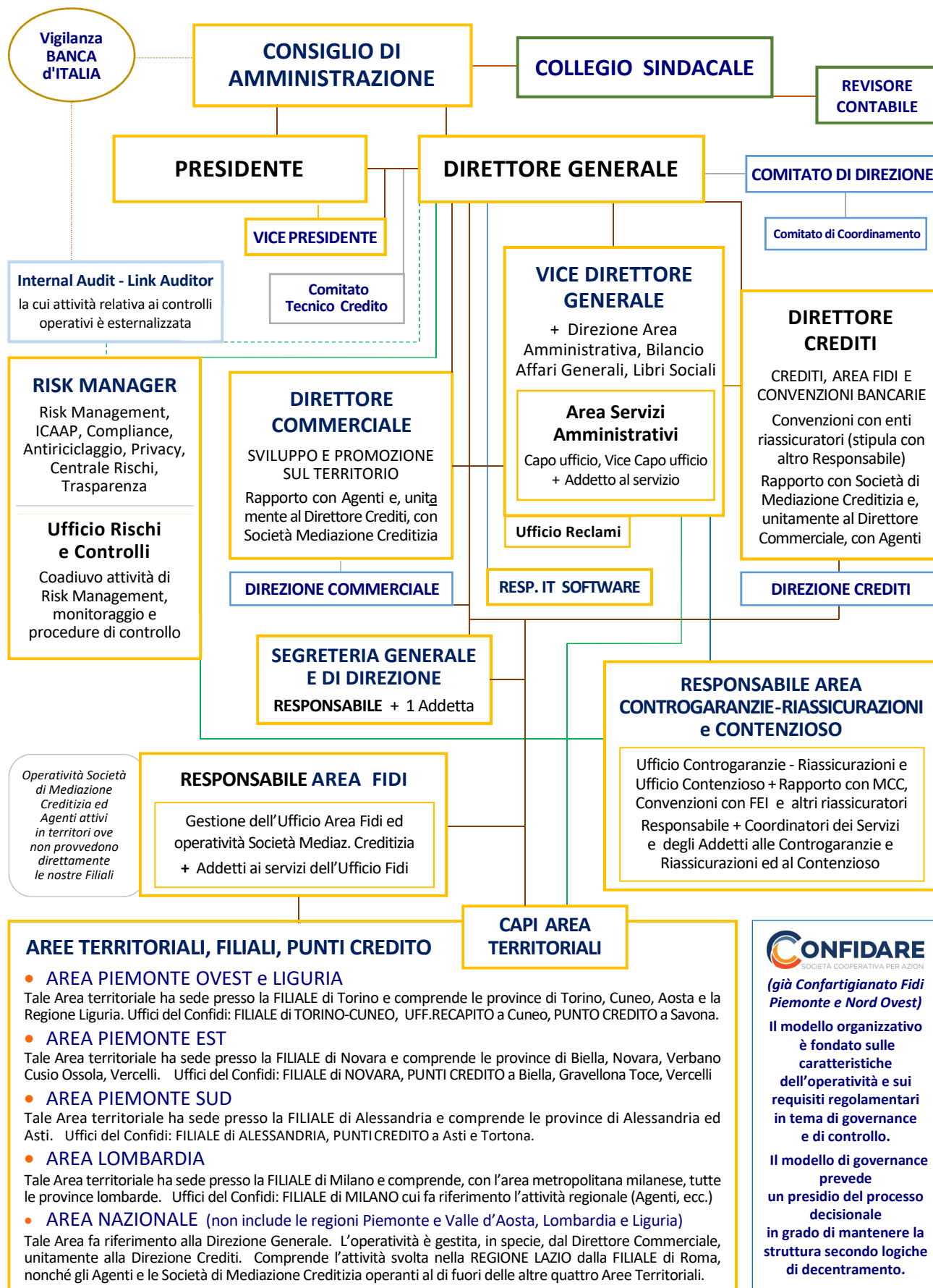

**DIRETTORE GENERALE e FIGURE APICALI DIREZIONALI**

CARAMANNA GIANMARIO	DIRETTORE GENERALE - Oltre alla responsabilità univoca dell'intera struttura e dell'andamento complessivo aziendale, il Direttore Generale cura, in sinergia con il Vice Direttore Generale e coadiuvato dai membri del Comitato di Direzione, la predisposizione dei Documenti aziendali, le politiche commerciali e di marketing, ecc. / Dirige la Struttura e guida la Direzione Generale che comprende anche il Vice Direttore Generale / Di intesa con il Presidente, si occupa delle relazioni con Amministratori, Sindaci, sistema Confartigianato e Fedart Fidi / Provvede alla selezione del personale dipendente che dirige e gestisce, nonché alla scelta di Agenti e Società di Mediazione Creditizia convenzionate, in sinergia con il Direttore Commerciale ed il Direttore Crediti / Con il Direttore Crediti cura tutte le attività produttive aziendali e con il Direttore Commerciale quelle promozionali e di sviluppo.
DE ANDREIS DANIELA	VICE DIRETTORE GENERALE e Direttore Amministrativo: bilancio, gestione amministrativa, affari generali, ecc. / Si relaziona direttamente con il Risk Manager e con il Responsabile Area Contro garanzie-Riassicurazioni e Contenzioso, nonché dirige l'Ufficio Reclami / Esercita la funzione di supervisione di tutte le attività svolte presso la Sede centrale / In caso di assenza o impedimento del Direttore Generale lo sostituisce pro tempore nelle funzioni gestionali / Può sottoscrivere le fidejussioni assunte dagli Organi deliberanti / È Amministratore unico di COINART SERVIZI SRL.
ZOTTA MILENA	DIRETTORE CREDITI, Fidi e convenzioni bancarie. Guida la Direzione Crediti (comprendente anche la Responsabile Area Fidi) che gode di specifiche deleghe / Nell'esame e nella predisposizione delle convenzioni bancarie opera con il coadiuvo del Responsabile Area Controgaranzie, con il quale cura la definizione delle convenzioni con enti riassicuratori / Verifica e supervisiona l'attività dell'Area Fidi e di tutte le Aree territoriali / Si interfaccia alla Direzione Generale e supervisiona le attività svolte dalle Società di Mediazione Creditizia convenzionate (che seleziona), coadiuvata dal Direttore Commerciale / Cura ed elabora tutte le statistiche produttive aziendali.
RICCHIUTI ANDREA (*)	DIRETTORE COMMERCIALE, promuove l'attività sul territorio e, interfacciandosi al Direttore Crediti, ne cura lo sviluppo, coordinando la Direzione Commerciale / È periodicamente presente in Sede ed opera nelle diverse Aree Territoriali / È responsabile, in rapporto ai Capi Area territoriali, dei budget aziendali / Cura le attività (provvedendo anche alla prima fase selettiva) degli Agenti e può coadiuvare il Direttore Crediti nei rapporti con le Società di Mediazione Creditizia.
ANTONIELLO SERENA	Responsabile della Segreteria Generale e direzionale, nonché della gestione ordinaria del personale dipendente / Addetta all'Ufficio Stampa, cura le pagine aziendali sui social network / Coordina l'attività della Segreteria Generale e della collega ivi operante.
IEMMI PIETRO	RISK MANAGER, Responsabile Risk Management, ICAAP, Compliance, Antiriciclaggio, Trasparenza, Centrale Rischi, Privacy / Referente Audit / Dirige e pianifica l'attività dell'Ufficio Rischi e Controlli.
VICINANZA DAVIDE	Responsabile Area Controgaranzie - Riassicurazioni e Contenzioso: gestisce le attività e il personale ivi operante ed è anche addetto operativo ai servizi svolti in seno a tale Area / Coadiuvata nella stipula delle convenzioni con banche ed enti riassicuratori / È responsabile e dirige il Service per l'accesso e la fruizione della controgaranzia del Fondo Centrale.
MIGLIO ROBERTA (**)	Membro della Direzione Commerciale, all'uopo si relaziona - oltre che con i Capi Area - con la Direzione Generale / Ricopre la primaria funzione di Capo Area Lombardia, mantenendo quale principale sede di lavoro la Filiale di Milano.
PANEBIANCO PIERFEDELE (***)	Membro della Direzione Commerciale, all'uopo si relaziona - oltre che con i Capi Area - con la Direzione Generale / Ricopre la primaria funzione di Capo Area Piemonte Ovest - Liguria mantenendo quale principale sede di lavoro la Filiale di Torino.
GHISIO JARA	Membro della Direzione Crediti, quale Responsabile Area Fidi gestisce tutte le attività ed il personale dell'ufficio / Cura la produttività delle Società di Mediazione Creditizia / Coadiuvata il Direttore Crediti e lo sostituisce in caso di assenza o impedimento.
ARNOSIO LORENZO	IT Manager con funzioni specifiche a livello sia centrale, sia territoriale / Cura l'aggiornamento del sito internet aziendale / È responsabile operativo Controgaranzie-Riassicurazioni ( <i>tale funzione è svolta, di norma, la mattina da lunedì a giovedì</i> ).

**COLLABORATORI IN SERVIZIO PRESSO LA SEDE CENTRALE**

DRAS BARBARA	Addetta alla Segreteria Generale e direzionale: in tale funzione integra e può sostituire sul piano operativo la Responsabile dell'ufficio / Si occupa della gestione amministrativa di COINART SERVIZI SRL ed all'occorrenza funge da coadiuvo operativo al Vice Direttore Generale / È addetta anche all'Ufficio Rischi ( <i>tale funzione è svolta, di norma, ogni pomeriggio dal lunedì al giovedì</i> ).
ANSALDI ADRIANO	Addetto e capo ufficio servizi amministrativi in seno all'Area Amministrativa / È Responsabile della gestione Titoli in collaborazione e relazione gerarchica con il Direttore Amministrativo.
PIGA MARIA GIOVANNA	Addetta e vice capo ufficio servizi amministrativi in seno all'Area Amministrativa.
DOMENICONI SABINA	Addetta in seno all'ufficio Rischi e Controlli / È Responsabile dell'Ufficio Reclami.
GAI KARIN	Responsabile operativa e gestionale del Contenzioso in seno all'Area Contr.- Riass.- Contenzioso.
CANATO ANNALISA	Addetta ai servizi svolti in seno all'Area Fidi / All'occorrenza, funge da coadiuvo della Segreteria Gen.le
LOMBARDELLI MONICA	Addetta ai servizi svolti in seno all'Area Fidi.



VINÇON MIRELLA	Addetta ai servizi svolti in seno all'Area Fidi.
PIPINO ENRICO	Addetto servizio Controgaranzie-Riassicurazioni in seno all'Area Controg.- Riassic. - Contenzioso.
CASAMASSIMA ELENA	Addetta al Contenzioso in seno all'Area Controgaranzie-Riassicurazioni e Contenzioso.
DE GIOIA FRANCESCA	Addetta al Contenzioso in seno all'Area Controgaranzie-Riassicurazioni e Contenzioso.
MANENTI ENRICO	Addetto in seno all'Area Amministrativa / All'occorrenza, coadiuva le attività svolte in Area Fidi.

### **COLLABORATORI ATTIVI nell'AREA PIEMONTE OVEST - LIGURIA**

PANEBIANCO PIERFEDELE (***)	Capo Area Piemonte Ovest - Liguria, ove opera full time / È responsabile delle attività svolte nell'area metropolitana torinese, nelle province di Torino, Cuneo e Aosta, nonché nella Regione Liguria.
CAZZULINO LUCIA	Resp. coordinamento tecnico operativo Area Piemonte Ovest - Liguria / Add. credito-commerciale.
POCHETTINO MARCO	Responsabile commerciale Area Piemonte Ovest - Liguria / Addetto credito-commerciale.
CUSSOTTO MARIO	Responsabile attività nella provincia di Cuneo / Add. credito-commerciale Piemonte Ovest - Liguria.
GATTONI SABRINA	Addetta credito-commerciale regione Liguria / Responsabile Punto Credito Savona.
PIGONI GUIDO	Agente Iscr. O.A.M. n° A1711 / cell. 366.8255366 / zona: La Spezia, Genova e aree limitrofe.
ALONZI MADDALENA	Addetta credito-commerciale Filiale Torino-Cuneo e Piemonte Ovest – Liguria.
AUTERI FRANCESCA	Addetta credito-commerciale Filiale Torino-Cuneo e Piemonte Ovest – Liguria.
CAPRIOLO MARCO	Addetto credito-commerciale Filiale Torino-Cuneo e Piemonte Ovest – Liguria.
MARTINENGO FLAVIO	Addetto credito-commerciale Filiale Torino-Cuneo e Piemonte Ovest – Liguria.
REBAUDENGO ILARIA	Addetta credito-commerciale e segreteria Filiale Torino-Cuneo.
CHIAPELLO CARLA	in organico c.o Area Piemonte Ovest-Liguria, da luglio 2014 in aspettativa per incarico istituzionale.

### **COLLABORATORI ATTIVI nell'AREA PIEMONTE SUD**

FIORENTI MARIANGELA	Capo Area Piemonte Sud: province di Alessandria ed Asti / Responsabile commerciale dell'Area Piemonte Sud, è anche addetta e responsabile del Punto Credito di Tortona.
GIAVINO ELENA	Resp.coord.tecnico operativo PiemonteSud / Addetta credito-commerciale.
ROVERO CRISTINA	Addetta credito-commerciale prov. Asti e Piemonte Sud / Responsabile Punto Credito Asti.
GIRARDENGO MAURIZIO	Addetto credito-commerciale province di Alessandria ed Asti.
ODONE GABRIELLA	Addetta credito e segreteria Filiale Alessandria.
REVELLO GIORGIA	Addetta credito-commerciale prov. Asti / Alessandria.
▪ Ogni Mercoledì e Giovedì, il Direttore Commerciale ANDREA RICCHIUTI opera personalmente in seno all'Area Piemonte Sud.	

### **COLLABORATORI ATTIVI nell'AREA PIEMONTE EST**

BOSCOLO FABIO	Capo Area Piemonte Est: province di Novara, Verbano-Cusio-Ossola, Vercelli, Biella.
FRAGONARA LARA	Resp. coordinamento tecnico operativo Area Piemonte Est / Addetta credito-commerciale.
CARIA ROBERTA	Responsabile commerciale Area Piemonte Est / Addetta credito-commerciale.
CASALI PATRIZIA	Addetta credito-commerciale prov. Biella e Piemonte Est / Resp. Punto Credito Biella.
FERRARA LUCA	Addetto credito-commerciale prov. Vercelli e Piemonte Est / Resp. Punto Credito Vercelli.
NATALE NICOLA	Addetto credito-commerciale Area Piemonte Est / Resp. Punto Credito Gravellona Toce.
GAVINELLI JESSICA	Addetta credito-commerciale Novara e V.C.O. e Area Piemonte Est (dimissionaria).
POGLIANO RAFFAELLA	Addetta credito-commerciale Novara e V.C.O. / Addetta al coadiuvo della Filiale Milano.
PORTONI CATERINA	Addetta credito-commerciale Novara e V.C.O. e Area Piemonte Est.
OLIVARI GLENDA	Addetta credito-commerciale Novara e V.C.O. c.o uffici Novara e Gravellona.

### **COLLABORATORI ATTIVI nell'AREA LOMBARDIA**

MIGLIO ROBERTA (**)	Capo Area Lombardia (area metropolitana e province lombarde) e responsabile Filiale di Milano.
CAMPOLONGO GIORGIO	Responsabile coordinamento tecnico operativo e dell'attività commerciale svolta presso la Filiale milanese e nell'Area Lombardia / Addetto credito-commerciale.
BALBIS CHIARA	Addetta credito-commerciale Filiale di Milano ed Area Lombardia.
BEDENDO FABRIZIO	Agente Iscr. O.A.M. n° A10976 / cell. 366.8935224 / zona: Milano, Sondrio e aree limitrofe.
CARBONOLI FILIPPO	Agente Iscr. O.A.M. n° A9488 / cell. 334.1651695 / zona: Milano Nord Ovest, Varese, ecc.
GUALANDRIS LUCA	Agente Iscr. O.A.M. n° A9795 / cell. 342.3981572 / zona: Bergamo, Brescia, Mantova, ecc.
TROVÒ EMILIA	Agente Iscr. O.A.M. n° A10486 / cell. 331.8810813 / zona: Pavia, Oltrepò Pavese, ecc.

### **COLLABORATORI ATTIVI nella REGIONE LAZIO (parte integrante dell'AREA NAZIONALE)**

BONACCI LEONARDO	Responsabile Filiale di Roma / Responsabile commerciale e Addetto credito-commerciale Roma e Regione Lazio.
MASSA FRANCESCA	Responsabile operativa Filiale di Roma / Addetta credito-commerciale Roma e Regione Lazio.
SALERNO VINCENZO	Addetto credito-commerciale a Roma e nella Regione Lazio.
DEGLI ABBATI GIORGIO	Agente Iscr. O.A.M. n° A4835 / cell. 366 8255166 / zona: Regione Lazio e aree limitrofe.
DI LAURO ELENA	Agente Iscr. O.A.M. n° A9271 / cell. 331.8810984 / zona: Regione Lazio e aree limitrofe.

### **TERRITORIO NAZIONALE (AREA NAZIONALE)**

CONFIDARE S.C.p.A., oltre che con la propria Struttura direzionale ed operativa, sull'intero Territorio Nazionale è attivo anche attraverso primarie **SOCIETÀ DI MEDIAZIONE CREDITIZIA** all'uopo convenzionate/contrattualizzate. Si tratta di: CREDIGO SRL; TK CONSULTANT SRL; BIG FINANCE SPA; BM CONSULTING SRL; CONFROMA SRL; NOVARIA SPA, TEAM ADVISOR SRL, WORLD TRADING SRL. Inoltre, sono operative specifiche convenzioni di mera segnalazione con Società e Professionisti quali procacciatori d'affari, nonché con alcune Associazioni Confartigianato Territoriali, ecc.

- ⇒ **GARANZIE SU FINANZIAMENTI:** concessione di garanzie a lungo, medio e breve termine attraverso le convenzioni in essere sull'intero territorio nazionale con gli istituti di credito;
- ⇒ **GARANZIE SU AFFIDAMENTI:** rilascio garanzie a breve termine (apertura di credito, anticipo fatture, salvo buon fine, import/export, ecc.) e su alcune tipologie di fidejussioni bancarie;
- ⇒ **PICCOLO CREDITO e FIDEJUSSIONI DIRETTE:** erogazione diretta ed autonoma, con utilizzo di fondi propri dedicati, di finanziamenti (microcredito fino a 25 mila euro) e Fidejussioni ad Imprese socie;
- ⇒ **FONDO CENTRALE DI GARANZIA e F.E.I.- COSME:** accesso al Fondo e alle riassicurazioni europee e nazionali, con l'applicazione della rispettiva scontistica sulle commissioni di garanzia;
- ⇒ **ASSISTENZA DIRETTA** alle Imprese socie, anche presso le sedi aziendali e/o presso le banche convenzionate, con relativa analisi dei fabbisogni finanziari dell'impresa;
- ⇒ **FINANZA AGEVOLATA** attraverso primarie aziende all'uopo convenzionate, realizzazione di progetti volti all'accesso e fruizione di Leggi Speciali e bandi regionali in essere;
- ⇒ **ARTIGIANCASSA POINT:** sportelli e relativi servizi attivi presso tutti i nostri uffici territoriali.

**Le GARANZIE, eligibili ed a prima richiesta, rilasciate da CONFIDARE S.C.p.A. alle banche erogatrici a favore delle MICRO, PICCOLE E MEDIE IMPRESE Socie costituiscono - e costituiranno ancora - il CORE BUSINESS aziendale, ma si amplia la gamma dei prodotti/servizi a disposizione delle Imprese**

### Il "PICCOLO CREDITO" o "CREDITO DIRETTO"

Tra le cosiddette "attività residuali" un posto preminente è occupato dal "PICCOLO CREDITO" o "CREDITO DIRETTO". Dal marzo 2016, attraverso una specifica Policy varata dal C.d.A. di CONFIDARE, abbiamo intrapreso l'attività di erogazione del "CREDITO DIRETTO", spesso supportato dalla garanzia pubblica del Fondo Centrale di Garanzia, a favore delle Micro, Piccole e Medie Imprese socie richiedenti, con erogazione autonoma e diretta di somme finalizzate ad investimenti documentati e/o a giustificate esigenze di liquidità aziendale.

Il "PICCOLO CREDITO" di CONFIDARE prevede la concessione e l'erogazione di finanziamenti sulla base di un massimale non superiore a 25 mila Euro per impresa. Si tratta di uno strumento finanziario flessibile e rapido nel suo iter autorizzativo, che si rivolge a tutte le categorie, alle imprese socie, comprese anche le start up.

Tutti gli uffici territoriali del nostro Confidi sono a disposizione delle Micro, Piccole e Medie Imprese interessate a conoscere nel dettaglio tale opportunità ed a presentare domanda di fruizione.

### Le FIDEJUSSIONI DIRETTE di CONFIDARE S.C.p.A.

Recentemente CONFIDARE S.C.p.A. ha ampliato la gamma dei prodotti/servizi offerti alle imprese socie, introducendo la possibilità di rilasciare specifiche FIDEJUSSIONI DIRETTE: allo scopo, il nostro Confidi ha stanziato un plafond dedicato, ammontante a 2,5 milioni di Euro.

Alle imprese socie in possesso dei requisiti previsti da specifica policy approvata dal C.d.A. nell'aprile scorso, CONFIDARE S.C.p.A. può rilasciare - previa specifica domanda da parte dell'Impresa socia - fidejussioni "del dare" riconducibili all'attività caratteristica dell'impresa ed accessibili alla garanzia del Fondo Centrale di Garanzia per le PMI. A titolo esemplificativo, si tratta delle fidejussioni rilasciate a garanzia del pagamento di forniture di merci, canoni di locazione, forniture da parte di compagnie petrolifere, pagamento di passaggi in nave (il cosiddetto Eco bonus) e pedaggi autostradali.

Inoltre, CONFIDARE S.C.p.A. può altresì rilasciare anche fidejussioni non eligibili al Fondo Centrale di Garanzia, limitatamente però alle fidejussioni fiscali, ovvero fidejussioni per rimborsi IVA.

L'importo massimo concedibile per singola operazione, e per singola impresa socia, è al momento determinato in euro 100.000,00 per le fidejussioni "del dare" e di euro 40.000,00 per le fidejussioni fiscali. La durata è fissata in 12 mesi (fanno eccezione le fidejussioni fiscali), alla scadenza non vi sarà tacito rinnovo.

### L'ACCESSO AL FONDO CENTRALE con il nostro SERVICE

Da qualche tempo è operativo il Service - coordinato e diretto dal dott. Vicinanza e commercializzato attraverso il dott. Panebianco, della Direzione Commerciale - creato in seno alla sede centrale di CONFIDARE S.C.p.A. volto all'accesso della mitigazione del rischio da parte del Fondo di Garanzia per le m.P.M.I. (legge 662/96). Tale attività - nata in funzione e svolta in primis per le pratiche dirette del nostro Confidi - viene ora proposta in convenzione ai Confidi 112, oltre che alle banche eventualmente interessate al servizio.

---

## L'ACCORDO tra CONFIDARE e BORSA DEL CREDITO

“Borsa del Credito” è la più importante piattaforma italiana on-line per la gestione dell’attività di “peer to peer lending”: grazie ad uno specifico accordo recentemente sottoscritto tra le parti, CONFIDARE S.C.p.A. amplia così maggiormente la gamma di prodotti/servizi offerti ai propri soci.

Tale attività prevede la concessione diretta - da parte della “Borsa del Credito” - di finanziamenti di entità superiore a euro 25.000,00 (fino a 25 mila Euro è attivo il Credito diretto di CONFIDARE), con la possibilità dunque di offrire alle micro, piccole e medie imprese finanziamenti a medio lungo termine, per qualsivoglia finalità, da euro 25.001,00 fino ad euro 150.000,00. La durata è compresa tra 12 e 60 mesi.

Sarà la nostra Filiale di Milano (riferimento la Capa Area, dott.ssa Miglio) ad avviare, fin dal 4 settembre, questo nuovo servizio che nelle successive settimane sarà via via esteso a tutte le altre filiali ed i punti credito del nostro Confidi in Piemonte, Liguria e Lazio.

La richiesta avviene semplicemente con l’inserimento, da parte dell’operatore di Confidare S.C.p.A., di alcuni dati dell’impresa richiedente sul portale di Borsa del Credito che in sole 24 ore garantisce una risposta e, in caso di delibera positiva, eroga il finanziamento in appena 36 ore dalla richiesta medesima.

I finanziamenti erogati da “Borsa del Credito” non sono assistiti da alcuna garanzia né fidejussione accessoria ed il tasso applicato (TAN) varia a seconda del rating attribuito all’impresa, dal 3,40% al 7,40%.

All’impresa richiedente occorre avere almeno 12 mesi di attività (pertanto, un bilancio/mod. unico completo) ed un fatturato annuo non inferiore ad euro 50.000,00. Inoltre, non devono esserci pregiudizievoli gravi né a carico dell’azienda né a carico dell’imprenditore o dei principali esponenti aziendali.

---

### ISTRUTTORIA SU BANDI E LEGGI SPECIALI

#### La FINANZA AGEVOLATA per i SOCI del NOSTRO CONFIDI

Le imprese socie, interessate all’assistenza specializzata ed alla fruizione del servizio istruttorio relativo a LEGGI SPECIALI e BANDI in vigore, possono rivolgersi agli uffici e alla rete commerciale del nostro Confidi.

L’istruttoria di tali pratiche - a seguito di specifica segnalazione da parte della nostra struttura territoriale cui si rivolge l’Impresa socia - viene effettuata attraverso aziende specializzate nell’erogazione di tale servizio, con le quali sono in essere accordi e convenzioni in materia di finanza agevolata.

Tra le Società all’uopo convenzionate si segnalano:

- MITIGO Srl            Corso Francia, 131 - 10138 Torino
- Credit Data Research Italia Srl    Corso Giulio Cesare, 268 - 10154 Torino

Alcuni studi professionali operanti a livello locale: Studio Balbis per il vercellese, ecc.

---

## LAVORO - Innovazione spinge occupazione: imprese a caccia di 117.560 ‘tecnici’. Boom per apprendisti: +27,2% in un anno

La rivoluzione digitale e gli incentivi di Industria 4.0 contribuiscono a muovere il mercato del lavoro. Secondo una rilevazione di **Confartigianato** tra luglio e settembre le **imprese prevedono 117.560 assunzioni** di personale con **titoli di studio legati all’innovazione tecnologica**.

In particolare, gli imprenditori sono a caccia di 32.570 diplomati in meccanica, mecatronica ed energia e di 13.350 diplomati in elettronica ed elettrotecnica. Alta anche la domanda, pari a 34.940 assunzioni previste, per la qualifica o il diploma professionale a 4 anni in meccanica, cui si somma la richiesta di 9.840 ingegneri elettronici e 8.550 ingegneri industriali.

Ma le imprese devono fare i conti con la **difficoltà a trovare la manodopera necessaria**.

Confartigianato fa rilevare che tra le professioni più richieste e con maggiore difficoltà di reperimento vi sono gli addetti all’installazione di macchine utensili (introvabili per il 64% delle assunzioni previste) e gli addetti alla gestione di macchinari a controllo numerico (manca all’appello il 58% del personale necessario alle imprese). Problemi anche a reperire 14.990 operai nelle attività metalmeccaniche ed elettromeccaniche (pari al 43% del totale di questa qualifica richiesta dalle imprese) e 14.430 tecnici in campo informatico, ingegneristico e della produzione (39%).

Una strada per colmare il gap tra le imprese che non trovano manodopera e i giovani in cerca di lavoro arriva dal contratto di **apprendistato** che – sottolinea Confartigianato – tra maggio 2016 e maggio 2017 ha visto una crescita del 27,2%, pari a 258.631 apprendisti assunti. In pratica, grazie all’apprendistato, **in un anno sono entrati nel mondo del lavoro 1.026 giovani al giorno**.

Un **record** che si deve soprattutto alle **micro e piccole imprese** dove le **assunzioni con questo contratto arrivano all’11,5%**, una quota doppia rispetto al 5,5% delle medie-grandi imprese.

E sono sempre le **piccole imprese** ad aver fatto registrare al I trimestre 2017 un **incremento di 157.160 posti di lavoro**, pari al 77,3% dei nuovi occupati nel totale delle imprese.

(da [www.confartigianato.it](http://www.confartigianato.it))

<b>GIOVEDI' 07.09.17</b>	<b>Ore 10,30 - 16,00 ca.</b> A Torino, presso Sede centrale, riunione <b><u>Comitato di Direzione</u></b> .
<b>VENERDI' 08.09.17</b>	delibere <b><u>Direzione</u></b> : esame delibere finanziamenti fino alla soglia di competenza, secondo rating interno (Soci già iscritti)
<b>VENERDI' 15.09.17</b>	<b>Ore 10,30</b> A Torino Sede riunione del <b><u>CONSIGLIO DI AMMINISTRAZIONE</u></b> : <b>Delibere ammissione / Delibere finanziamenti / ecc.</b> <b>segue</b> riunione del <b><u>Comitato Tecnico Credito</u></b> e delibere <b><u>Direzione</u></b>
<b>VENERDI' 22.09.17</b>	delibere <b><u>Direzione</u></b> : esame delibere finanziamenti fino alla soglia di competenza, secondo rating interno (Soci già iscritti)
<b>VENERDI' 29.09.17</b>	<b>Ore 10,30</b> A Torino Sede - <b><u>Comitato Tecnico Credito</u></b> : esame delibere fino alla soglia di competenza, secondo rating interno (Soci già iscritti) <b>segue</b> delibere <b><u>Direzione</u></b>



**CONFIDARE S.C.p.A.**, Intermediario Finanziario vigilato iscritto all'Albo Unico ex art. 106 del T.U.B.

### Ricerca Agenti in Attività Finanziaria iscritti all'O.A.M.

da inserire all'interno della propria rete commerciale, in specie in **LIGURIA, LAZIO, CAMPANIA**

**REQUISITI MINIMI RICHIESTI:** a) Iscrizione all'Albo O.A.M. in qualità di Agente in attività finanziaria; b) diploma di maturità; c) patente di guida ed utilizzo di auto propria; d) partita iva.

**REQUISITI PREFERENZIALI:** a) esperienza pregressa nel ruolo di agente in attività finanziaria; b) laurea con indirizzo economico-finanziario; c) buona conoscenza utilizzo programmi informatici.

**LUOGO DI LAVORO di ogni singolo mandato:** la selezione è relativa al territorio nazionale con particolare riguardo alla implementazione della nostra rete distributiva in specifiche Aree territoriali site in Piemonte, Lombardia, Liguria, Lazio, Campania, Emilia-Romagna, Veneto, Toscana, Umbria, ecc.

**TIPOLOGIA DI CONTRATTO:** mandato di agenzia a provvigioni e versamenti Enasarco. Ciascun mandato, avente rispettivamente ambito e valenza interprovinciale (o regionale), è con rapporto monomandatario, senza esclusiva, secondo gli obblighi e le facoltà previste dalla normativa in essere per gli Intermediari Finanziari vigilati.

La ricerca e la selezione sono rivolte a candidati amboessesi che, nel proporre la candidatura, esprimano il consenso al trattamento dei dati secondo la normativa sulla privacy (D. Lgs. 196/2003).

Il Curriculum di ciascun candidato/a - completo della indicazione dei requisiti in possesso - va inviato all'indirizzo: [info@confidare.it](mailto:info@confidare.it), oppure spedito a mezzo posta ordinaria alla nostra Sede Centrale.

I colloqui conoscitivi e selettivi vengono svolti, di norma, presso la nostra Sede centrale a Torino, oppure anche presso le Filiali di Milano e/o Roma.

Il Direttore  
Commerciale  
di Confidare,  
Andrea  
Ricchiuti





**IL NOSTRO CONFIDI, oltre ad altri specifici ed innovativi servizi (dal Credito Diretto alle Fideiussioni per le imprese socie, ecc.), EROGA LA PROPRIA GARANZIA - eligibile ed a prima richiesta - a favore delle Micro, Piccole e Medie Imprese dell'Artigianato, dell'Agricoltura, dell'Industria, del Commercio, dei Servizi e del Turismo, nonché anche a Cooperative, Consorzi e Liberi Professionisti.**

---

## SEDE CENTRALE e AREA NAZIONALE:

Presidenza, Direzione Generale, Segreteria Generale e Ufficio Stampa, Direzione Crediti, Direzione Commerciale, Risk Manager, Area Fidi, Area Controgaranzie/Riassicurazioni e Contenzioso, Area Amministrativa, Ufficio Rischi/Controlli, Ced-IT, Sala consigliare.

**TORINO** Sede Centrale Nazionale: Via dell'Arcivescovado, 1 - 10121 Torino Tel. 011.5175640

APERTO al pubblico: da lunedì a giovedì dalle 8.30 alle 13.30 e dalle 14.30 alle 17.30, il venerdì dalle 8.30 alle 14.00

**ROMA** Filiale: Via Apolloni, 19 (zona Nuova Magliana) - 00146 Roma Tel. 366.8935220

APERTO al pubblico nei giorni di Lunedì, Mercoledì e Venerdì dalle ore 8,30 alle ore 13,30

I Collaboratori diretti del Confidi, per quanto attiene al PERSONALE DIPENDENTE ed agli AGENTI in Attività Finanziaria (che operano sulla base dei rispettivi mandati monomandatari), svolgono la loro attività in Piemonte, Lombardia, Liguria, Lazio, ecc. In ambito nazionale il nostro Confidi è attivo anche attraverso alcuni membri del Comitato di Direzione. Inoltre, sulla base di specifici contratti/convenzioni, operano con noi - seppur autonomamente - anche alcune primarie SOCIETÀ DI MEDIAZIONE CREDITIZIA. Infine, sono attivi molteplici rapporti di mera segnalazione con segnalatori-procacciatori d'affari: professionisti, società ed alcune Associazioni Confartigianato territoriali.

---

## AREA PIEMONTE OVEST e LIGURIA : Area Territoriale Piemonte Ovest e Liguria c.o Filiale di Torino

**TORINO** Filiale: Corso Francia, 23 - 10138 Torino Tel. 011.4341455

APERTO al pubblico: da lunedì a giovedì dalle 8.30 alle 13.30 e dalle 14.30 alle 17.30, il venerdì dalle 8.30 alle 14.00

**CUNEO** Ufficio - recapito: Via I° Maggio, 8 c.o Confartigianato - 12100 Cuneo Tel. 335.7055621

PRESENZA IN LOCO. di norma, ogni Lunedì dalle ore 8,30 alle ore 12,30 / oppure previa appuntamento

**SAVONA** Punto Credito Liguria: Corso Mazzini, 105 r - 17100 Savona Tel. 019.814320

APERTO al pubblico: Lunedì, Mercoledì e Venerdì dalle ore 8,30 alle ore 13,30

## AREA PIEMONTE SUD : Area Territoriale Piemonte Sud c.o Filiale di Alessandria

**ALESSANDRIA** Filiale: Spalto Marengo, Palazzo Pacto - 15121 Alessandria Tel. 0131.221712

APERTO al pubblico: da lunedì a giovedì dalle 8.30 alle 13.30 e dalle 14.30 alle 17.30, il venerdì dalle 8.30 alle 14.00

**ASTI** Punto Credito prov. Asti: Via Orfanotrofito, 10 - 14100 Asti Tel. 0141.538676

APERTO al pubblico: Lunedì, Mercoledì e Venerdì dalle ore 8,30 alle ore 13,30

**TORTONA** Punto Credito: Via Postumia zona industriale - 15057 Tortona Tel. 331.1569431

APERTO al pubblico: Mercoledì dalle ore 9,00 alle ore 13,00 / altri giorni previa appuntamento

## AREA PIEMONTE EST : Area Territoriale Piemonte Est c.o Filiale di Novara

**NOVARA** Filiale: Baluardo Massimo d'Azeglio, 7 - 28100 Novara Tel. 0321.1851180

APERTO al pubblico: da lunedì a giovedì dalle 8.30 alle 13.30 e dalle 14.30 alle 17.30, il venerdì dalle 8.30 alle 14.00

**GRAVELLONAT.** Punto Credito V.C.O.: Corso Milano, 35 - 28883 Gravelona Toce Tel. 339.8384176

APERTO al pubblico: Mercoledì e Venerdì dalle ore 8,30 alle ore 12,30 (oppure su appuntamento)

**BIELLA** Punto Credito prov. Biella: Via T. Galimberti, 22 - 13900 Biella Tel. 015.8551742

APERTO al pubblico: Lunedì, Mercoledì e Venerdì dalle ore 8,30 alle ore 13,30

**VERCELLI** Punto Credito prov. Vercelli: Largo d'Azzo, 9 - 13100 Vercelli Tel. 0161.502792

APERTO al pubblico: Lunedì, Mercoledì e Venerdì dalle ore 8,30 alle ore 13,30

## AREA LOMBARDIA : Area Territoriale Lombardia e sede staccata della Direzione Commerciale c.o Filiale di Milano

**MILANO** Filiale: Via Foppa, 21 (zona Solari) - 20144 Milano Tel. 02.35944215

APERTO al pubblico: da Lunedì a Venerdì dalle ore 9,00 alle ore 13,30 (oppure su appuntamento)

## SINTESI DELLE PRINCIPALI CONVENZIONI BANCARIE

a cura del  
Direttore Crediti,  
Milena Zotta



### ● INTESA SAN PAOLO

Chirografario 5 anni con tassi in base alla classe di rischio Fisso o Variabile Euribor 365 gg. 1/3/6 mesi + Spread chirografari fino a 60 mesi da 4,25% a 7,75% – Fino a 84 mesi spread da 4,75% a 7,95%  
 Ipotecario 10 anni con tassi in base a classe di rischio Euribor 365 gg. 1/3/6 mesi + Spread da 4,60% a 6,95%  
 Breve termine S.b.f. e Ant. Fatture: Euribor 3 m. + spread da 3,55% / Scoperto c/c: Euribor 3 m. + spread da 3,70%  
 Tassi in base a classe di rischio.

### ● UNICREDIT BANCA

24 / 60 mesi Impresa Italia - Mutuo rata light Valore Confidi 5 anni (investimenti e/o scorte) con tassi in base alla classe di rischio. Variabile Euribor 3/6 mesi o Fisso periodo + Spread compreso tra + 2,75% e 4,75% - Impresa Italia - Mutuo rata light Valore Confidi > 5 anni (investimenti e/o scorte) con tassi in base alla classe di rischio. Variabile Euribor 3/6 mesi o Fisso periodo + Spread compreso tra + 3,00% e 5,00% - Top Europe a Tasso variabile: Euribor 3/6 mesi + Spread dal 1,50%  
 Mutuo Ipotecario con tassi in base alla classe di rischio: Variabile Euribor 3/6 mesi o Fisso periodo + Spread compreso tra + 2,85% (10 anni) 3,25% (15 anni) e 5,15% (10 anni) 5,25% (15 anni)  
 Breve termine Tassi in base alla classe di rischio. S.b.f.: Euribor 3 mesi + Spread da 1,00% // Anticipo Fatture: Euribor 3 mesi + Spread da 1,00% // Scoperto c/c: Euribor 3 mesi + Spread da 2,75%

### ● BANCO BPM SPA

18 / 120 mesi Investimenti Euribor 3 m. mmp + spread da 1,60% a 4,20%: Liquidità: Euribor 3 m. mmp + spread da 2,45% a 5,95%:  
 Breve termine S.b.f. Euribor 3 m. mmp + spread da 2,85% / Ant. Fatture Euribor 3 m. mmp + spread da 2,90% / Cassa c/c: Euribor 3 m. mmp + spread da 4,25%

### ● BANCA POPOLARE di MILANO SPA

24 / 120 mesi Pratica un tasso variabile differenziato: Per investimenti documentati e per credito di esercizio: Euribor 3 mesi m.m.p. da 3,35% a 9,50%  
 Breve termine S.b.f. e A.F.: Euribor 3 mesi m. m. p. da + 2,95% / Scoperto c/c: Euribor 3 mesi m. m. p. da + 3,20%

### ● CASSA di RISPARMIO di ASTI / BIVERBANCA

24 / 84 mesi Investimenti e Liquidità aziendale: Tasso applicato Euribor 6 m. con spread fino a 5,00  
 Breve termine S.b.f. – Anticipo Fatture: variabile Euribor 6 mesi con spread fino a 5,00% / Scoperto c/c: variabile Euribor 3 mesi con spread fino a 6,00%

### ● B.N.L. / ARTIGIANCASSA

Prodotti Artigiancassa - Sportello diretto c.o tutte le Filiali ed i Punti Credito del nostro Confidi

Fino a 60 mesi Investimenti - Scorte - Liquidità aziendale: Fisso o Variabile Euribor 360 gg. 1, 3 o 6 mesi + spread da 1,70% se valutazione positiva + spread da 2,30% se valutazione da approfondire.  
 Breve termine S.b.f., Scoperto c/c, ecc.: Euribor 360 gg. 1, 3 o 6 mesi + Spread da 1,70%

### ● MONTE dei PASCHI di SIENA

60 mesi Affidamenti a medio termine con CASSA DEP. E PRESTITI e Fondo Centrale di Garanzia: da 2,40% / Altri: da definire  
 Breve termine S.b.f. - Anticipo Fatture: Euribor 3 m.365 + da 1,45% / Scop. c/c: Euribor 3 m. + da 2,25%

### ● VENETO BANCA

24 / 120 mesi Tasso applicato: per investimenti e liquidità Euribor 6 mesi m. m. p. + Spread da 3,00% a 5,50% (tasso variabile) // Per mutuo ipotecario Euribor 6 mesi m. m. p. + Spread da 2,50% a 4,50%  
 Breve termine S.b.f.: Euribor 6 mesi m. m. p. + Spread da 2,25% / Anticipo Fatture: Euribor 6 mesi m. m. p. + Spread da 3,00% / Scoperto c/c: Euribor 6 mesi. + Spread da 4,50%

### ● U.B.I. - Banca Regionale Europea, etc.

24 / 60 mesi Applica i seguenti tassi convenzionati: per investimenti Euribor 6 mesi 365 gg. m. m. p. + Spread da 1,50% a 6,10% (tasso variabile); per liquidità aziendale Euribor 6 mesi 365 gg. m. m. p. + Spread da 3,15% a 6,55%

SEGUE . / .

Breve termine S.b.f. Anticipo Fatture: Euribor 3 mesi 365 gg. m. m. p. + Spread da 1,65% (tasso variabile) Scoperto c/c: Euribor 3 mesi 365 gg. m. m. p. + Spread da 2,95%

● **BANCA SELLA**

24 / 72 mesi Tasso applicato: investimenti Euribor 3 m. (m. m. p.) da 3,90% a 4,85% (tasso variabile) / liquidità aziendale e scorte Euribor 3 mesi m. m. p. + 4,10% a 4,85% (tasso variabile)

Breve termine S.b.f. Euribor 3 m. mmpp da + 1,70% / A.F.: Euribor 3 m. da + 1,70% / Scop. c/c: Euribor 3 m. da + 2,90%

● **BANCHE di CREDITO COOPERATIVO Piemonte, Liguria e Valle d'Aosta**

Banca Alpi Marittime / Banca Rurale e Artigiana di Boves / BCC di Casalgrasso e Sant'Albano Stura / BCC di Cherasco / Banca di Caraglio e Riviera dei Fiori / BCC di Alba, Langhe e Roero / BCC di Pianfei e Rocca de' Baldi / BCC di Bene Vagienna

24 / 60 mesi Viene applicato, per investimenti il tasso Euribor 6 mesi m. m. p 365 gg. + spread fino a 5,25% e/o per liquidità Euribor 6 mesi m. m. p. 365 gg. + spread fino a 5,50% (tasso variabile)

Breve termine S.b.f. , Anticipo Fatture e Scoperto c/c: Euribor 6 m. + spread fino a 5,50/6,00%

● **CA.RI.GE. e CA.RI.SA.**

24 / 84 mesi Tassi: investimenti e liquidità fino a 60 mesi: Euribor 6 mesi m.m.p. + da 1,90% oppure tasso fisso parametrato all'IRS

Breve termine S.b.f. e Anticipo Fatture: Euribor 3 m. + da 1,75% / Scop. c/c: Euribor 3 m. + da 1,95%

○ **SONO INOLTRE CONVENZIONATI CON IL NOSTRO CONFIDI I SEGUENTI ISTITUTI DI CREDITO :**

- |                              |  |
|------------------------------|--|
| ● CARIPARMA                  | ● DEUTSCHE BANK                                    |
| ● BANCA POPOLARE di VICENZA  | ● B.C.C. di ROMA                                   |
| ● BANCA del PIEMONTE         | ● BANCA POPOLARE dell'EMILIA-ROMAGNA               |
| ● CASSA RISPARMIO di SALUZZO | ● CASSA RISPARMIO di BRA                           |
| ● CASSA RISP. di SAVIGLIANO  | ● BANCA POPOLARE di MANTOVA                        |
| ● BANCO di DESIO e BRIANZA   | ● BANCA CENTROPADANA di Credito Cooperativo        |
| ● BANCO di NAPOLI            | ... ALTRE BANCHE, su tutto il Territorio Nazionale |

## .... CONFIDIAMO IN CONFIDARE

### IL CONFIDI INTERSETTORIALE, ISCRITTO ALL'ALBO 106 T.U.B., OGNI GIORNO AL SERVIZIO DELLE MICRO PICCOLE MEDIE IMPRESE

"CONFIDARE S.C.p.A." è un Confidi intersettoriale e nazionale, che opera autonomamente quale Intermediario Finanziario vigilato, iscritto al nuovo Albo 106 del T.U.B.

Si propone quale soggetto mutualistico che a favore delle Imprese socie - siano esse Imprese dell'Artigianato, del Commercio, dell'Industria, del Turismo, dell'Agricoltura, dei Servizi e del Terziario, oppure siano Cooperative o Liberi Professionisti - eroga molteplici servizi, ma soprattutto garanzie qualificate, eligibili ed a prima richiesta, che costituiscono l'irrinunciabile core business dell'attività svolta attraverso i propri uffici ed una articolata struttura territoriale.

Si propone altresì di contribuire alla definizione di un inedito scenario virtuoso che possa condurre al Rinascimento economico e morale del nostro Paese, offrendo nel contempo concrete opportunità di sviluppo a tutte le Micro, Piccole e Medie Imprese, asse portante dell'economia.

#### **AVVERTENZE AI SENSI DELLA LEGGE 196/2003**

Le informazioni contenute in questa Newsletter ad uso informativo meramente interno, sono riservate - in via esclusiva - al destinatario. Persone diverse dal destinatario non sono autorizzate a leggere, inoltrare, fotocopiare, diffondere il contenuto a terzi. Qualora questa Newsletter fosse stata ricevuta per errore vogliate cortesemente darcene notizia, a mezzo e-mail, all'indirizzo [info@confidare.it](mailto:info@confidare.it) e distruggere il messaggio ricevuto erroneamente. Ai sensi dell'art. 18 del D.LGS 196/2003 informiamo che il Suo/Vostro indirizzo di posta elettronica è nei nostri archivi a seguito di precedenti comunicazioni intercorse e che sarà da noi utilizzato per comunicazioni riguardanti l'ambito del rapporto sociale, contrattuale, statutario o commerciale in essere e comunque sempre nel rispetto della Sua/Vostra volontà.

Per l'esercizio dei diritti di cui all'art. 7 del citato D.LGS rivolgersi alla nostra Sede centrale: "CONFIDARE S.C.p.A." Segreteria Generale - via dell'Arcivescovado, 1 - 10121 Torino, oppure inviare mail all'indirizzo [info@confidare.it](mailto:info@confidare.it)

**QUESTA NEWSLETTER, INVIATA A MEZZO POSTA ELETTRONICA, È STATA "CHIUSA" IL 31 AGOSTO 2017 ALLE ORE 15,00  
"CREDITO NEWS" - NEWSLETTER DI CONFIDARE S.C.P.A. - HA UNA PERIODICITÀ MENSILE**