

Credito News - Newsletter

INDIRIZZATA A SOCI, AMMINISTRATORI, SINDACI E COLLABORATORI DEL CONFIDI, CONSULENTI E PARTNER,
ISCRITTI ALLA MAILING LIST, SISTEMI ASSOCIATIVI NAZIONALI E TERRITORIALI DI CONFARTIGIANATO, CNA E FEDART-FIDI

Redazione newsletter presso CONFIDARE S.C.p.A. via dell'Arcivescovado, 1 - 10121 Torino

 GENNAIO 2020

Primo aggiornamento del Piano Strategico 2019/21 UN DOCUMENTO ARTICOLATO, ANCORATO AL PRESENTE, MA FORTEMENTE PROIETTATO AL PROSSIMO BIENNIO

Il Presidente ed il Direttore Generale, nell'illustrare il documento al Consiglio di Amministrazione, hanno sottolineato come questo aggiornamento si collochi in un periodo peculiare, ossia nell'intervallo di tempo che separa la fine dell'attività sul campo della delegazione ispettiva di Banca d'Italia e la presentazione del verbale ispettivo, attesa nelle prossime settimane.

Il Direttore Generale ha evidenziato come ciò abbia comportato l'adozione di alcune cautele: se, da un lato, il complessivo quadro di previsione per il triennio 2020/22 ha assimilato, in termini quantitativi, gli spunti e le indicazioni già pervenute per le vie brevi dalla delegazione ispettiva nelle more del sopralluogo, dall'altro si è ritenuto opportuno non effettuare un adeguamento della progettualità originalmente inserita nel Piano. Infatti, è plausibile pensare che il complesso delle osservazioni che perverranno dall'Organo di vigilanza sarà destinato a influenzare natura e ampiezza delle iniziative prospettate nel Piano 2019/21.



CONFIDARE - Il Presidente, Adelio Giorgio Ferrari ed il Direttore Generale, Andrea Ricchiuti

Nel corso dell'esposizione del documento - così come durante il dibattito consiliare che ha portato all'approvazione con voto unanime - sono stati affrontati i seguenti punti:

- Analisi del confronto tra il preconsuntivo dell'esercizio e le proiezioni originali, predisposte nel mese di dicembre 2018;
- Illustrazione degli obiettivi commerciali per il 2020 per il comparto garanzie, credito diretto e altri prodotti e servizi, con la suddivisione degli stessi per Area territoriale;
- Presentazione delle stime quantitative per il triennio 2020-2022 in termini di conto economico e di assorbimenti patrimoniali.

Nell'esprimere soddisfazione per l'assunzione unanime del primo aggiornamento del vigente Piano Strategico triennale, il Presidente ed il Direttore Generale hanno evidenziato la qualità e la solidità patrimoniale di CONFIDARE, comprovata dal Total Capital Ratio atteso, nei due scenari di previsione, tra il 20 ed il 21%, dunque ampiamente al di sopra della soglia minima imposta dalla normativa secondaria.

Confidare augura alle imprese un proficuo anno 2020

PRODUTTIVITA' AZIENDALE:

AGGIORNAMENTO E PREVISIONE CHIUSURA ANNUALE

Nell'ultima sessione consigliare del 2019, il Vicedirettore e Direttore Commerciale Sviluppo e Marketing, Fabio Boscolo, ha presentato i dati relativi alla produttività aziendale.

Malgrado il mese di Novembre non sia stato compiutamente in linea con le aspettative, a fine novembre - relativamente alle garanzie effettivamente erogate - il dato complessivo annuale si attesta a 75 milioni di euro e la previsione di chiusura (con specifica menzione di merito all'Area Piemonte Est) rimane dunque confermata nel superamento degli 80 milioni di euro.

Inoltre, gli incassi derivanti da altri prodotti e nuovi servizi contribuiranno ad un esito finanziario della gestione 2019 che si preannuncia positivo.

NOMINATO IL NUOVO RESPONSABILE COMPLIANCE

In considerazione della necessità di rendere maggiormente efficace il sistema dei controlli interni di secondo livello - Risk management, Antiriciclaggio e Compliance - ed alla luce del suggerimento emerso nel corso della recente ispezione da parte di Banca d'Italia, si è reso necessario provvedere a riorganizzare l'assetto dell'Area Rischi e Controlli, fino al dicembre scorso in capo al solo Risk Manager, dott.ssa Nadia Ciardiello.

Accogliendo la proposta del Direttore Generale, gli Amministratori, con il placet del Collegio Sindacale, hanno definito la divisione delle aree di controllo: pertanto, con decorrenza 01.01.2020, l'attribuzione della responsabilità della Funzione Compliance è ora affidata al dott. Aldo Boffa.

Conseguentemente, l'Ufficio Risk Management e Antiriciclaggio resta diretto dal Risk Manager, mentre il nuovo Ufficio Compliance e Reclami è guidato dal neo Responsabile Compliance.

CREDITO DIRETTO:

IL SERVIZIO È APPREZZATO DAI SOCI E CREA REDDITIVITÀ

Uno studio realizzato sul gradimento (alto da parte delle Imprese fruitrici del servizio, in specie per la velocità di erogazione e per la semplicità dell'istruttoria) e sull'effettiva redditività del Credito Diretto ha offerto spunti interessanti e attese conferme.

Tale studio sarà quale base per elaborare ipotesi di strategie sul prodotto in questione e sulla gestione del capitale in relazione alla rendita generata ed attesa: dall'approfondimento effettuato, che prende in considerazione tre distinti scenari di qualità del credito (buono – medio – pessimo), si è determinato che il margine annuo è pari rispettivamente al 7,69%, 5,49%, 3,30%, calcolato su una durata media quadriennale. Ne consegue quindi che ogni 100.000 euro di capitale investito genera, anche nello scenario più negativo, una rendita pari a 3.300 euro annui.

RIMODULATO IL MODELLO ORGANIZZATIVO AZIENDALE E RIDEFINITE ALCUNE FUNZIONI IN SENO ALLA STRUTTURA

Nel corso della sessione di dicembre il Consiglio di Amministrazione di CONFIDARE, accogliendo le proposte avanzate dal Direttore Generale, ha proceduto all'aggiornamento del Modello Organizzativo (Funzionigramma Aziendale) che viene integralmente riportato a pag. 3 di questa Newsletter.

Nel contempo, il D.G. Andrea Ricchiuti ha rimodulato le responsabilità e le funzioni di alcune figure apicali parti integranti della struttura del nostro Confidi (vedasi prospetto a pag. 4).

Le novità più significative riguardano la Direzione Commerciale, Sviluppo e Marketing, la creazione dell'Ufficio Compliance e Reclami, le funzioni affidate alla Segreteria Generale, etc., in un quadro in cui il "progressivo sfilamento" del past General Manager procede secondo i tempi concertati.

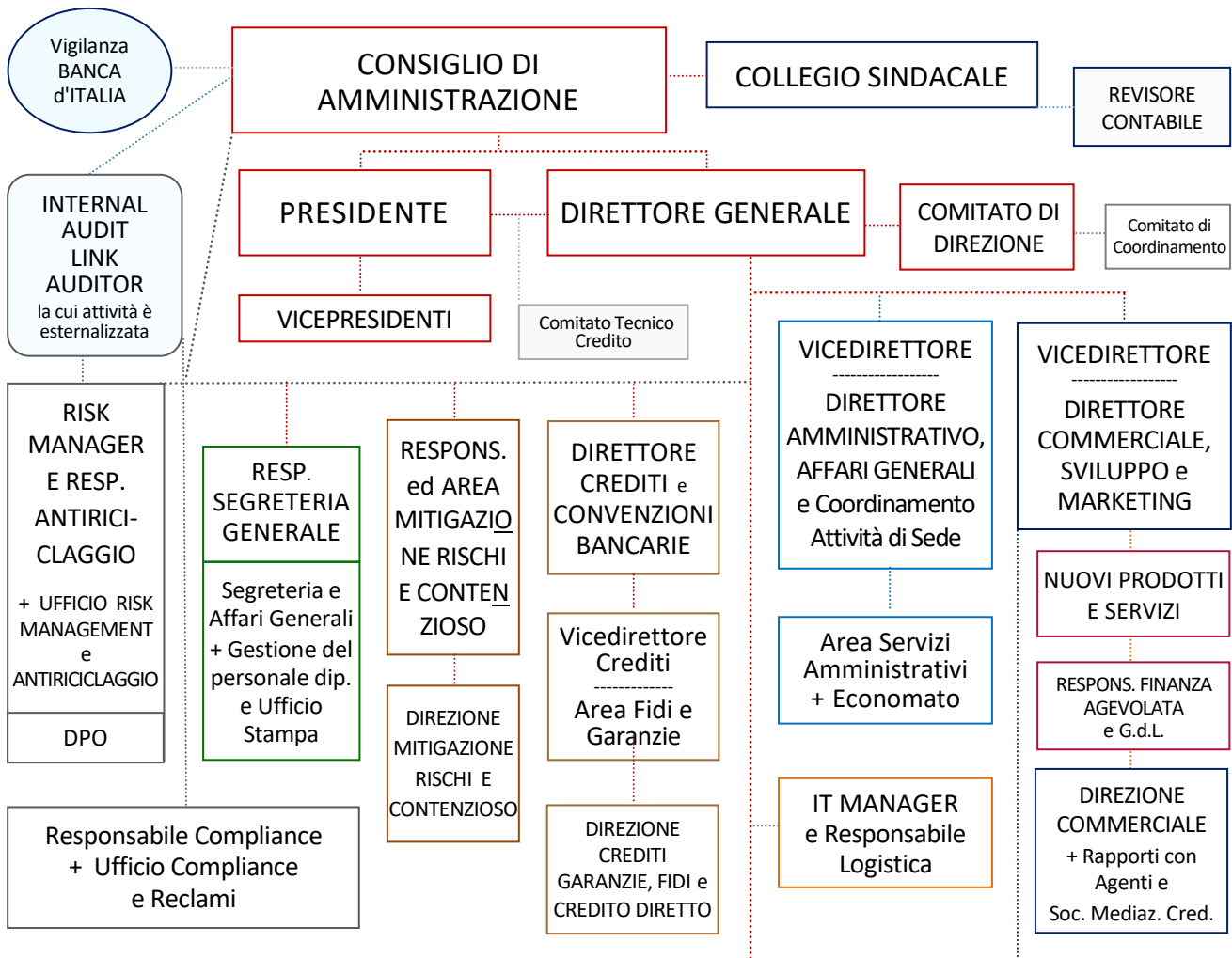

AREE TERRITORIALI: DIRETTORI COMMERCIALI E DIRETTORI TECNICI DI AREA

AREA TERRITORIALI, FILIALI E PUNTI CREDITO

La definizione delle Aree Territoriali Statutarie è competenza regolamentare esclusiva degli Organi aziendali. Le stesse risultano articolate come segue:

Area Territoriale PIEMONTE OVEST

Tale Area territoriale - con sede presso la FILIALE di TORINO c.o gli uffici di Corso Einaudi - comprende la provincia di Torino e la Valle d'Aosta. Gli uffici attivi in tali territori sono parte integrante dell'Area.

Area Territoriale PIEMONTE EST

Tale Area territoriale - con sede presso la FILIALE di NOVARA - comprende le province di Novara, Alessandria, Biella, Verbania, Vercelli. Gli uffici attivi in tali territori sono parte integrante dell'Area.

Area Territoriale PIEMONTE SUD OVEST e LIGURIA

Tale Area territoriale - con sede presso la FILIALE di ASTI - comprende le province di Asti e di Cuneo, oltre all'intera Regione Liguria. Gli uffici attivi in tali territori sono parte integrante dell'Area.

Area Territoriale LOMBARDIA

Tale Area territoriale - con sede presso la FILIALE di MILANO - comprende tutte le province della Regione Lombardia: agli uffici della Filiale fa diretto riferimento tutta l'attività svolta nell'Area.

Area Nazionale ed Area Territoriale LAZIO E CAMPANIA

L'Area Territoriale LAZIO e CAMPANIA - con sede presso la FILIALE di ROMA - comprende le Regioni Lazio e Campania: agli uffici della Filiale fa diretto riferimento tutta l'attività svolta nell'Area.

La restante AREA NAZIONALE è curata e diretta dal Direttore Commerciale, fa capo alla Sede Centrale e, per la gestione operativa, all'Area Fidi e Garanzie.



Il modello organizzativo di Confidare è fondato - oltre che sulle caratteristiche dell'operatività e della presenza territoriale - sui requisiti normativi e regolamentari in tema di governance, di gestione e di controllo.

CONSIGLIO DI AMMINISTRAZIONE: FERRARI Adelio Giorgio, INNOCENTE Enzo, PANIATE Luciano, BALZAROTTI Ferdinando, CIOCCA Dario, CONTA Marco, FOSCALE Massimo, MANNI Stefano, PIRALI Gionata, PIZZIMENTI Luigi, RIZZOLO Claudio.

DIRETTORE GENERALE: RICCHIUTI Andrea **PRESIDENTE:** FERRARI Adelio Giorgio

LINK AUDITOR: MANNI Stefano **VICEPRESIDENTI:** PANIATE Luciano, INNOCENTE Enzo

Il Direttore Generale partecipa di diritto e relaziona alle riunioni del Consiglio di Amministrazione cui partecipano anche i due Vicedirettori ed il Risk Manager. Altri funzionari possono essere invitati su specifiche tematiche.

COLLEGIO SINDACALE: MARZARI Stefano, *Presidente* - CASSAROTTO Massimo - ROSSO Massimo

COMITATO DI DIREZIONE (*): A. RICCHIUTI, F. BOSCOLO, D. DE ANDREIS, M. ZOTTA, D. VICINANZA, A. BOFFA, S. ANTONIELLO, R. MIGLIO. Invitata N. CIARDIELLO

COMITATO TECNICO CREDITO: D. CIOCCA, E. INNOCENTE, L. PANIATE, M. ZOTTA (+ J. GHISIO, verbalizzante)

LA STRUTTURA DI CONFIDARE: FIGURE APICALI E GRUPPI DI LAVORO

Direttore Generale - Andrea RICCHIUTI

Vicedirettore - Direttore Amministrativo, Affari Generali - Daniela DE ANDREIS

Vicedirettore - Direttore Commerciale, Marketing e Sviluppo - Fabio BOSCOLO

Risk Manager e Responsabile Ufficio Risk Management e Antiriciclaggio - Nadia CIARDIELLO

Direttore Crediti e Convenzioni bancarie - Milena ZOTTA

Responsabile Compliance - Aldo BOFFA

Responsabile Area Mitigazione Rischi e Contenzioso - Davide VICINANZA

Responsabile Segreteria Generale ed Ufficio Stampa - Serena ANTONIELLO

Responsabile Area Fidi e Vicedirettore Crediti - Jara GHISIO

IT Manager e Responsabile Logistica - Lorenzo ARNOSIO

Responsabile Finanza Agevolata - Giovanni SCAMARCIA

Responsabile DPO Germana Marraffa e Responsabile Ufficio Reclami Sabina DOMENICONI

Direttori Commerciali di Area Territoriale che si relazionano al Direttore Commerciale, oltre che al Direttore Generale: Nicola NATALE (Piemonte Est), Marco POCHETTINO (Piemonte Ovest), Pierfedele PANEBIANCO (Piemonte Sud Ovest e Liguria), Roberta MIGLIO (Lombardia), Leonardo BONACCI (Lazio e Campania)

Direttori Tecnici di Area Territoriale che si relazionano al Direttore Crediti, oltre che al Direttore Generale: Lara FRAGONARA (Piemonte Est), Lucia CAZZULINO (Piemonte Ovest), Giorgia REVELLO (Piemonte Sud Ovest e Liguria), Giorgio CAMPOLONGO (Lombardia), Francesca MASSA (Lazio e Campania)

DIREZIONE CREDITI - Con il Direttore Crediti e Convenzioni bancarie, comprende la Resp. Area Fidi e Vicedirettore Crediti, nonché i Viceresponsabili Area Fidi, Alessandro Zago e Barbara Dras.

DIREZIONE COMMERCIALE - Con il Direttore Commerciale, Marketing e Sviluppo, comprende i Direttori Commerciali di Area territoriale, il Resp. Finanza Agevolata. Possono essere invitati i Responsabili Commerciali di Zona (S. Sibiriu, M. Cussotto, R. Caria, L. Ferrara, L. Priotto, C. Vallelonga).

DIREZIONE MITIGAZIONE RISCHI E CONTENZIOSO - Con il Responsabile Area Mitigazione Rischi e Contenzioso (che la dirige), comprende il Resp. operativo Controgaranzie-Riassicurazioni (E. Pipino) e la Resp. operativa Contenzioso (K. Gai).

COORDINAMENTO DIREZIONALE ED OPERATIVO - gruppo di lavoro della Direzione Generale

Tale Gruppo di lavoro comprende: il Direttore Generale, i membri del Comitato di Direzione, il Risk Manager, l'IT Manager/Logistica, il Vicedirettore Crediti e Resp. Area Fidi, il Resp. della Finanza Agevolata, i Direttori Commerciali di Area, i Direttori Tecnici di Area. All'occorrenza, possono essere invitati i Resp. Commerciali di Zona, il Resp. operativo Controgaranzie e Riassicurazioni e la Resp. operativa Contenzioso.

(*) CARAMANNA Gianmario, past General Manager, continua fino al 28.02.2020 nei compiti affidatigli dal C.d.A. e dal D.G.

COSTRUIAMO INSIEME IL FUTURO DELLA TUA IMPRESA



- ✓ **GARANZIE:** affianchiamo le mPMI di tutti i settori nel processo di accesso al credito bancario
- ✓ **CREDITO DIRETTO e FIDEJUSSIONI:** sosteniamo lo sviluppo aziendale erogando direttamente finanziamenti e fidejussioni
- ✓ **INTERNAZIONALIZZAZIONE:** aiutiamo le Imprese italiane a crescere nel mondo tramite gli strumenti ed i finanziamenti SIMEST a tasso agevolato
- ✓ **FINANZA AGEVOLATA:** accompagniamo le Imprese nella ricerca di risorse finanziarie a condizioni vantaggiose, tramite la consulenza specifica e l'istruttoria di misure agevolative regionali, nazionali e comunitarie
- ✓ **INTERMEDIAZIONE CREDITIZIA:** assistiamo le imprese nel reperimento di fondi e nell'individuazione di servizi, tramite l'analisi e lo studio del business aziendale
- ✓ **CONSULENZA SU FONDO DI GARANZIA PER LE PMI AI SENSI DELLA LEGGE 662/96:** forniamo supporto specifico ed accreditato nell'accesso al Fondo di Garanzia, tramite il calcolo del Dimensionamento Aziendale, la compilazione dell'Allegato 4 e la redazione del Piano d'Investimento
- ✓ **BUSINESS PLAN:** diamo forma alle idealità delle imprese, creando un progetto d'impresa efficace e credibile per presentarsi in modo adeguato e documentato all'universo creditizio attuale

GLI UFFICI TERRITORIALI E GLI AGENTI DI CONFIDARE, CON LA SEDE CENTRALE, SONO A DISPOSIZIONE E AL SERVIZIO DELLE MICRO, PICCOLE E MEDIE IMPRESE SOCIE PER ASSISTERLE NELL'ACCESSO E NELLA FRUIZIONE DEL CREDITO CONVENZIONATO, DIRETTO E AGEVOLATO, NONCHÉ PER EROGARE LORO LA VASTA GAMMA DEGLI INNOVATIVI SERVIZI DI ASSISTENZA E CONSULENZA AZIENDALE.

BANDI E LEGGI SPECIALI:

ASSISTENZA E ISTRUTTORIA ALLE IMPRESE SOCIE

Le imprese socie di **CONFIDARE S.C.p.A.**, quando interessate all'assistenza specializzata ed alla fruizione del servizio volto a procedere alla istruttoria di tutte le LEGGI SPECIALI e dei BANDI in vigore, possono rivolgersi con fiducia, per la relativa assistenza, agli uffici territoriali e alla rete commerciale del nostro Confidi nelle Regioni Piemonte, Lombardia, Liguria e Lazio.

IL NOSTRO SERVIZIO DI FINANZA AGEVOLATA



Quando avete un investimento aziendale e/o un progetto imprenditoriale da realizzare e Vi occorrono le risorse finanziarie necessarie allo scopo, rivolgetevi con fiducia a CONFIDARE: tutti i nostri uffici territoriali, con la nostra rete commerciale, sono a Vostra disposizione.

Gestiamo tutto il processo relativo alla Finanza Agevolata: dalla ricerca del bando al rapporto con l'istituto di credito convenzionato, alla presentazione delle candidature alla valutazione del progetto, fino alla sua realizzazione, gestione esecutiva e conseguente rendicontazione finale.

NEW PUBBLICATO IL NUOVO BANDO ISI INAIL 2019

AGEVOLAZIONE DEL BANDO INAIL

Finanziamenti a fondo perduto per la realizzazione di progetti di miglioramento dei livelli di sicurezza e di salute nei luoghi di lavoro.

FONDI DISPONIBILI

251.226.450 euro con ripartizione su base regionale.

IMPORTO EROGABILE

L'importo massimo erogabile è di 130.000 euro per i progetti appartenenti agli assi 1, 2 e 3, di 50.000 euro per i progetti appartenenti all'asse 4 e 60.000 euro per i progetti appartenenti all'asse 5.

Le spese ammesse a finanziamento devono essere riferite a progetti non realizzati e non in corso di realizzazione alla data del 30 Maggio 2020.



CONFIDARE
SOCIETÀ COOPERATIVA PER AZIONI

SEDE CENTRALE

Direzione Generale, Presidenza, Segreteria Generale e Ufficio Stampa, Direzioni Amministrativa, Crediti, Rapporti istituzionali, Commerciale, Risk Manager, Area Rischi/Controlli, Area Amministrativa, Area Fidi, Area Mitigazione Rischi/Contenzioso, Resp. Comunicazione e Risorse Umane, Ced-IT, Sala consigliare.

TORINO Sede Centrale e Sede Nazionale: Via dell'Arcivescovado, 1 - 10121 Torino Tel. 011.5175640

La Sede Centrale è aperta al pubblico da lunedì a giovedì dalle 8.30 alle 13.30 e dalle 14.30 alle 17.30, il venerdì dalle 8.30 alle 14.00

AREE TERRITORIALI, FILIALI, PUNTI CREDITO

AREA OPERATIVA PIEMONTE OVEST

L'Area operativa Piemonte Ovest comprende la città metropolitana e la provincia di Torino, nonché la regione Valle d'Aosta.

TORINO Filiale di Torino: Corso Einaudi, 55 - 10129 Torino Tel. 011.5096304

Gli uffici di Torino sono aperti al pubblico da lunedì a giovedì con orario 8.30 - 13.30 e 14.30 - 17.30, il venerdì dalle 8.30 alle 14.00

CIRIÈ Punto Credito di zona: Via Redipuglia, 28 - 10073 Ciriè Tel. 348.0802506 - 340.7159033

L'ufficio di Ciriè è aperto al pubblico nei giorni Lunedì, Mercoledì e Venerdì dalle 8,30 alle 13,30

PINEROLO Punto Credito di zona: Piazza Solferino, 15/16 - 10064 Pinerolo Tel. 335.357279

L'ufficio di Pinerolo è aperto al pubblico nei giorni di Lunedì, Mercoledì e Venerdì dalle 8,30 alle 13,30

RIVAROLO Punto Credito di zona: Via Montenero 59 - 10086 Rivarolo Tel. 331.6212305 - 340.7159033

L'ufficio di Rivarolo Canavese è aperto al pubblico nei giorni di Martedì e Giovedì dalle 8,30 alle 13,30

AREA OPERATIVA PIEMONTE EST

L'Area operativa Piemonte Est comprende le province di Novara, Biella, Verbania, Vercelli ed Alessandria.

NOVARA Filiale: Baluardo Massimo d'Azeglio, 7 - 28100 Novara Tel. 0321.1851180

L'ufficio di Novara è aperto al pubblico da lunedì a giovedì dalle 8.30 alle 13.30 e dalle 14.30 alle 17.30, il venerdì dalle 8.30 alle 14.00

ALESSANDRIA Punto Credito prov. Alessandria: Spalto Marengo, Palazzo Pacto - 15121 Alessandria Tel. 0131.221712

L'ufficio di Alessandria è aperto al pubblico da Lunedì a Venerdì dalle 8,30 alle 13,30 (oppure su appuntamento)

BIELLA Punto Credito prov. Biella: Via Don Sturzo, 37 - 13900 Biella Tel. 320.1606573

L'ufficio di Biella è aperto al pubblico nei giorni di Lunedì, Mercoledì e Venerdì dalle 8,30 alle 13,30

VERCELLI Punto Credito prov. Vercelli: Largo d'Azzo, 9 - 13100 Vercelli Tel. 0161.502792

L'ufficio di Vercelli è aperto al pubblico nei giorni di Lunedì, Mercoledì e Venerdì dalle 8,30 alle 13,30

GRAVELLONA T. Punto Credito prov. V.C.O.: Corso Milano, 35 - 28883 Gravello Toce Tel. 335.7527499

L'ufficio di Gravello Toce è aperto al pubblico ogni Martedì e Giovedì dalle 8,30 alle 13,30

TORTONA Punto Credito di zona: Via Postumia zona industriale - 15057 Tortona Tel. 331.6657947

L'ufficio di Tortona è aperto al pubblico il Mercoledì dalle 9,00 alle 13,00 / altri giorni previa appuntamento

AREA OPERATIVA PIEMONTE SUD OVEST e LIGURIA

L'Area Territoriale Piemonte Sud Ovest e Liguria comprende le province di Asti e Cuneo, nonché la regione Liguria.

ASTI Filiale: Corso Alfieri, 408 - 14100 Asti Tel. 0141.538676

L'ufficio di Asti è aperto al pubblico da Lunedì a Venerdì dalle 8,30 alle 13,30 (oppure su appuntamento)

SAVONA Punto Credito Liguria: Corso Italia 9 - 17100 Savona Tel. 019.2045908 - 335.6352669

L'ufficio di Savona è aperto al pubblico ogni Lunedì e Giovedì dalle 8,30 alle 13,30

FOSSANO (CN) Punto Credito del Cuneese: Via San Giuseppe 46 - 12045 Fossano Tel. 335.7055621

L'ufficio di Fossano è aperto al pubblico nei giorni di Lunedì e Giovedì dalle 8,30 alle 13,30

AREA OPERATIVA REGIONE LOMBARDIA

L'Area Territoriale Lombardia comprende, con l'area metropolitana milanese, tutte le province lombarde.

MILANO Filiale: Via Foppa, 21 (zona Solari) - 20144 Milano Tel. 02.35944215

L'ufficio di Milano è aperto al pubblico: da Lunedì a Venerdì dalle 8,30 alle 13,30 (oppure su appuntamento)

AREA OPERATIVA LAZIO E CAMPANIA

Tale Area Territoriale comprende, con l'area metropolitana capitolina, tutte le province del Lazio e la regione Campania.

ROMA Filiale: viale Mazzini, 112 / int. 3 b - 00195 Roma Tel. 338.3645654 - 366.8935220

L'ufficio di Roma è aperto al pubblico: da Lunedì a Venerdì dalle 8,30 alle 13,30 (oppure su appuntamento)

NAPOLI Recapito c.o Centrale Garanzia Fidi Coop a r.l. Via Medina, 63 - 80133 Napoli Tel. 081.5515246

I Collaboratori di CONFIDARE - personale dipendente ed agenti in attività finanziaria - sono attivi in Piemonte e Valle d'Aosta, Lombardia, Liguria, Lazio, Campania. Nel territorio nazionale, in specie ove il nostro Confidi non è presente con propri uffici o agenti, CONFIDARE opera direttamente con la Direzione Commerciale, oppure attraverso alcune selezionate primarie Società di Mediazione Creditizia e Confidi 112 all'uopo convenzionati.

SINTESI DELLE PRINCIPALI CONVENZIONI BANCARIE

● BANCO BPM SPA

- Chirografario investimenti: spread da 2,20% a 3,20% con garanzia al 50%, spread da 2,00% a 2,80% con garanzia al 60%, spread da 1,90% a 2,55% con garanzia al 67%, spread da 1,85% a 2,45 con garanzia 70%, spread da 1,65% a 2,05% con garanzia 80%
- Chirografario liquidità e consolidamento debiti di terzi: spread da 3,55% a 4,55% con garanzia 50%, spread da 3,10% a 3,90% con garanzia 60%, spread da 2,80% a 3,45% con garanzia 67%, spread da 2,65% a 3,25% con garanzia 70%, spread da 2,20% a 2,60% con garanzia 80%
- Chirografario start up: spread da 4,05% a 5,05% con garanzia 50%, spread da 3,50% a 4,30% con garanzia 60%, spread da 3,10% a 3,75% con garanzia 67%, spread da 2,95% a 3,55% con garanzia 70%, spread da 2,40% a 2,80% con garanzia 80%.
- Scoperto di c/c, prefinanziamento, anticipo ordini/contratti, finimport: spread da 5,35% a 7,55% con garanzia al 50%, da 4,90% a 6,65% con garanzia al 60%, da 4,45% a 5,90% con garanzia 67%, da 4,45% a 5,80% con garanzia al 70%, da 4,05% a 4,90% con garanzia 80%
- Anticipo fatture, smobilizzo crediti, anticipo all'esportazione: spread da 3,40% a 4,45% con garanzia al 50%, spread da 3,10% a 3,95% con garanzia al 60%, spread da 2,80% a 3,55% con garanzia al 67%, spread da 2,90% a 3,55% con garanzia al 70%, spread da 2,60% a 3,05% con garanzia 80%

● INTESA SAN PAOLO

- È in corso la revisione - a cura di AssoConfidi - della convenzione in essere
- In questa fase transitoria, i tassi debitori - sia sul medio/lungo termine, sia sul breve termine - vengono definiti di volta in volta per ciascuna linea di credito

● UNICREDIT BANCA

- Chirografario fino a 5 anni: Tasso variabile Euribor 3/6 mesi o Fisso periodo + spread compreso tra + 2,75% e + 5,25% / Chirografario oltre 5 anni: Tasso variabile Euribor 3/6 mesi o Fisso periodo + spread compreso tra + 3,25% e + 5,50%
- S.b.f. e Ant. Fatture: Euribor 3 mesi + Spread da 2,25% / Scoperto c/c: Euribor 3 mesi + spread da 4,25%

● CASSA di RISPARMIO di ASTI e BIVERBANCA

- Investimenti e Liquidità aziendale: Tasso applicato Euribor 6 m. con spread fino a 5,00
- S.b.f. - Anticipo Fatture: variabile Euribor 6 mesi con spread fino a 5,00% / Scoperto c/c: variabile Euribor 3 mesi con spread fino a 6,00%

● B.N.L.

- Operazioni bt con piano di ammortamento e mlt: spread massimo in assenza di MCC pari a 7,5%
- Operazioni bt: spread massimo applicabile in assenza di MCC pari a 6,5%

Lo spread applicato in presenza di delibera positiva del Fondo è comunicato in sede di perfezionamento dell'operazione.

● ARTIGIANCASSA con Sportello diretto c.o le Filiali ed i Punti Credito del nostro Confidi

- Operazioni mlt: spread massimo applicabile in assenza di MCC pari a 4,9%
- Operazioni bt: spread massimo applicabile in assenza di MCC pari a 3,5%

Lo spread applicato in presenza di delibera positiva del Fondo è comunicato in sede di perfezionamento dell'operazione. Per le pratiche presentate attraverso la piattaforma WAA ed in presenza di tripartita o riassicurazione MCC (per i confidi accreditati) lo spread è pari al 3% per i rating bancari 7 e 8 ed al 2% per i rating da 1 a 7, mentre per le operazioni in WAA con garanzia parziale inferiore al 67% lo spread è pari a 3,5% per i rating bancari 7 e 8 ed al 3% per i rating da 1 a 7

● MONTE dei PASCHI di SIENA

- Affidamenti a medio termine chirografario e ipotecario: tasso variabile con base di calcolo Euribor 6 mesi 360 gg., maggiorato sulla base del rating aziendale, ecc.
- S.b.f. - Anticipo Fatture: Euribor 3 m. + spread da 1,45% / Scop. c/c: Euribor 3 m. + spread da 2,25%

SEGUE . / .

● U.B.I. - Banca Regionale Europea

- Chirografario: spread da 2,70% a 5,40%
- Ipotecario tasso fisso: spread da 2,60% a 4,20%
- Apertura di credito in c/c: spread da 3,85% a 9,00% / Autoliquidanti: spread da 1,85% a 5,60%

● CA.RI.GE. e CA.RI.SA.

- Investimenti e liquidità fino a 60 mesi: Euribor 6 mesi m.m.p. + da 1,90% oppure tasso fisso
- S.b.f. e Anticipo Fatture: Euribor 3 m. + da 1,75% / Scop. c/c: Euribor 3 m. + da 1,95%

● BANCA SELLA

- Investimenti e Liquidità aziendale: Euribor 3 m. (m. m. p.) da 3,375% (tasso variabile)
- S.b.f. e A.F.: Euribor 3 m. mmp da + 1,70% / Scop. c/c: Euribor 3 m. da + 2,00%

SONO CONVENZIONATI CON CONFIDARE ANCHE I SEGUENTI ISTITUTI DI CREDITO :

- BANCA DEL MEZZOGIORNO - MEDIOCREDITO CENTRALE
- CASSA DEPOSITI E PRESTITI
- B.C.C. di ROMA
- CREDIT AGRICOLE ITALIA
- BANCO di NAPOLI
- BANCHE di CREDITO COOPERATIVO del Piemonte, Liguria e Valle d'Aosta
- CASSA CENTRALE BANCA
- BANCA del PIEMONTE
- DEUTSCHE BANK
- BANCA POPOLARE EMILIA-ROMAGNA

A QUESTE, SUL TERRITORIO NAZIONALE, SI AGGIUNGONO NUMEROSE ALTRE BANCHE

CONFIDARE S.C.p.A. eroga la Garanzia mutualistica (eligibile e a prima richiesta) ed i propri Servizi a favore di tutte le micro, Piccole e Medie Imprese dell'Artigianato, dell'Industria, del Commercio, dei Servizi, dell'Agricoltura, del Turismo, nonché a Cooperative e Professionisti.



GENNAIO - LE PRINCIPALI RIUNIONI

VENERDÌ 10.01.20	esame delibere Direzione : finanziamenti fino alla soglia di competenza
VENERDÌ 17.01.20	ore 9,30 a Torino Sede riunione del CONSIGLIO DI AMMINISTRAZIONE : Delibere ammissione / Delibere finanziamenti / ecc. + riunione del Comitato Tecnico Credito e delibere Direzione
MARTEDÌ 21.01.20	ore 14,30 - 17,30 a Novara c.o Filiale riunione del Comitato di Direzione
VENERDÌ 24.01.20	esame delibere Direzione : finanziamenti fino alla soglia di competenza
VENERDÌ 31.01.20	ore 9,30 a Torino c.o Sede - Comitato Tecnico Credito : esame delibere fino alla soglia di competenza, secondo rating interno (Soci già iscritti) + esame delibere Direzione

AVVERTENZE AI SENSI DEL REGOLAMENTO EUROPEO UE 679/2016

Le informazioni contenute in questa Newsletter, ad uso informativo interno, sono riservate - in via esclusiva - al destinatario. Persone diverse dal destinatario non sono autorizzate a leggere, inoltrare, fotocopiare, diffondere il contenuto a terzi. Qualora questa Newsletter fosse stata ricevuta per errore vogliate cortesemente darcene notizia, a mezzo e-mail, all'indirizzo info@confidare.it e distruggere il messaggio ricevuto erroneamente.

Ai sensi dell'art. 13 del REGOLAMENTO EUROPEO UE 679/2016 informiamo che il Suo/Vostro indirizzo di posta elettronica è nei nostri archivi a seguito di precedenti comunicazioni intercorse e che sarà da noi utilizzato per comunicazioni riguardanti l'ambito del rapporto sociale, contrattuale, statutario o commerciale in essere e comunque sempre nel rispetto della Sua/Vostra volontà. Per l'esercizio dei diritti di cui agli artt. 15 e seguenti del citato Regolamento rivolgersi alla nostra Sede centrale: "CONFIDARE S.C.p.A." via dell'Arcivescovado, 1 - 10121 Torino, oppure inviare mail all'indirizzo info@confidare.it